大清郵政局特准掛號認為新聞紙類
（明治四十一年四月二十一日第三種郵便認可）

大清宣統二年庚戌五月十九日共二張

本館定報價目

●每份售大洋二分●
中國境內 全年逐日寄大洋九元六角 半年四元八角 日本全年九元六角 半年四元八角 外國 全年十四元四角 半年七元二角
報資先惠 郵票不收

申報

告白刊例

論前二行起碼每行以第一版為準第一日每行八角半第二日起每行六角半多則挨行照算後幅長行二百字起碼短行五十字起碼多則均以十字遞加第一日每字五釐第二日至第七日每字三釐第八日以後每字二釐半

西歷一千九百十年六月廿五號禮拜六

本館開設上海望平街第一百六十三號 第一萬三千四百二十六號 電話第九十五號

出售潔白紙張

本館現由外洋購到白紙數萬令自用之外尚有餘多如各書局各行號有需購用此項紙張者請至本館帳房者議價可也 申報館啓

南洋第一次勸業會舉行賽馬廣告

五月廿六廿七廿八等日本會舉行賽馬入場券每張售洋五角在會場門首發售 戊728

怡興號廣告

本號新到上等輕巧橡皮空氣車輪其天心司必靈鐵器等均全定價格外克已如蒙 賜顧者請至仁記路A字一號本號帳房議價購取可也 戊730

訃不週

誥授朝議大夫 晉封中議大夫候選知府咸恩鮑公於本月十五日午時壽終謹擇於十九日領帖午刻舉襄三時在北京路思惠堂舉行喪禮恐訃不週特此佈聞 敦義堂鮑宅帳房啓 戊726

招商局新銘快輪准廿一晚開往烟台天津◉本輪帳房關灼棠謹啓

279

王先謙祭酒 虛受堂文集

長沙王先謙祭酒著述宏富學問淵博久為世所欽仰前督學三江門下士尤多彥俊所著虛受堂文集早經風行海內喜讀先生之文者彌不欲先覩為快惜原板市上罕見不易購閱是以特覓蘇本付之石印以供文學家之有所觀摩是書紙墨精頁裝潢考究每部六本定價洋一元○經售處上海棋盤街○集成圖書公司○國學扶輪社○掃葉山房○南洋官書局○外埠各大書舖 戊858

常州武陽同鄉會廣告

常州八邑會館蒙盛宮保倡捐基地房屋八邑旅滬同人均極贊成惟武陽兩邑領袖必先籌議辦法以為基礎茲擇於本月二十日午後三時借在跑馬廳靜安寺路商學公會內開武陽同鄉會屆時務望惠臨恐不及柬請用特登報奉聞

上海華德洋行廣告

本行兼為代客買賣各種橡皮股份如蒙賜顧者請至江西路三十四號本行內接洽可也 本行電話六百四十七號 戊722

醉和春番菜館

本館開設三馬路大舞臺東壁本係盤頂醉和鄉改為醉和春因其舊址特別改良從新翻造裝修雅觀現已工竣定于本月廿日開首由十一點鐘起至二點鐘止添設午餐每客收洋六角菜式五味小帳在內而廚夫精巧房間清潔伺候周到尤其餘事 仕商惠顧請一試嘗一觀便知小號言之不謬 醉和春主人謹啓 戊733

得律風公司議事廣告

本公司第十一次總議事定於禮拜一西歷六月二十七號即華歷五月二十一日下午五點鐘在本公司新屋內邀請各股東議事並宣佈本年西三月底止之本公司帳目再本公司股份冊子定於華五月十四日起至五月二十一日止暫行停寫再者本公司議事以前四點鐘至五點鐘新得律風機器房各股友均可進閱惟各股友須各帶本人名刺以便招待特此佈告 經理人哇勃克啓 戊402

華成火險有限公司發息廣告

本公司第三屆結帳應發股息茲定本月十五日起除星期日外請各股諸君隨帶股票息單至南市萬聚碼頭本公司收取股息為荷 戊717

集益保商票改期准照六月份湖北正票開彩廣告

本公司保商票原定四月份照湖北正票開彩不期江蘇諮議局議禁各種彩票府縣出示禁停而保商票係屬貴重地產滬人盡知與尋常彩票性質迥別無奈影響所及銷路頓滯存票雖屬無多究未售罄同人公議改期六月仍照湖北正票開彩倘湖北仍行抽號本公司當按號碼推抵假使湖北票六萬零零一號是頭彩本公司即于第一號作為頭彩論如此頗昭信實但過此以往各票均停有意發大財者坐失機位況頭彩有四十萬元之鉅一本獲利二萬五千倍自有彩票以來從無如此優勝買票人當格外注意速購焉 南市大成里集益保商公司謹告 戊757

寧紹商輪公司股東常會廣告

開會緣由 周歲紀念報告帳略提議事件 會所 四明公所 會期 五月二十三日下午三句鐘請各股東于即日起持息摺至上海寧波路九號本公司或寧波江北岸本公司換取入場券以便屆時憑券入場尤希早臨為叩因股戶繁多未及遍函奉邀特此通告 戊756

贛路開車廣告

本公司自前年九月實行建築現成路綫已逾百餘里因需轉輸貨件兼便行旅起見定於五月廿四日自九江第一車站至萬宜灣先行賣票客票價目及行車時刻另列簡章特此豫告 贛路公司謹啓 戊

浙江旅滬公學招生

本公學添招中學實科生六十名高等小學生四十名其資格年齡悉遵定章辦理 納費 每學期中學八元外籍加兩元○高等小學四元外籍加兩元○膳費各二十元午膳者減半○宿費各四元○另繳雜費五元於學期終揭算盈還絀補 報名處 西門外生生里本公學三馬路寶安里浙江旅滬學會 試驗期及試驗處 五月念七日七月十七日上午八時起隨帶筆墨來本公學聽候試驗 戊0

肇華製革廠集股特別芻議在本報後幅中國熱心人注意賜閱

戊672

宋代名臣五十六家詩集出版

是集為坐春書塾主人精選手鈔家藏秘本從未行世以其精純且鉅文學家見之莫不爭讀本閣爰是就其原鈔用影石印海內騷人當必以先覩為快茲分訂六本定價大洋一元二角發行處上海棋盤街集成公司掃葉山房蜚英書局南洋官書局天津大胡同龍文閣保定官書局○總發行所北京龍文閣啓

四明日報准五月念四日出版 戊724

上海英大馬路 裘天寶號新銀樓謹擇五月十二日遷移開張 廣告

本樓自辛丑年在望平街開設以來迄今已十年矣與造時樣金銀首飾各式器皿中西燦金仿北京金搭翠法藍鉄累絲嵌拽挑人物玲瓏細巧一應俱全并另備特別硬堆珠翠各式故能名馳遐邇奉滿閭閻因舊基窄狹業已盆湯弄西首坐北朝南新造高大洋房門面定於五月十二日遷移開張如蒙賜顧請認明麟鳳爲記庶不致悞

西門子電汽公司啓事

本公司於本年西正月一號起由栢林總公司總董派葉六合先生爲中國商務總經理總辦事處設在上海所有一切進出貨事歸葉六合先生會同機器總經理邁雅吉並行簽字特此佈告　上海仁記路B字一號西門子電汽公司啓

經售南洋勸業會入場券滬寧鐵路火車票廣告

南洋勸業會已定於本月念八日開幕爲我國向來未有之創舉滬寧鐵路交通尤爲便捷中外官紳學商各界屆時由滬赴寧入會場遊覽者勢必異常擁擠本社爲便利起見特在滬寧各車站設立經售入場券處以便就近可購并購入場券者火車價目格外便宜照原價七折算且會場內本社設有經售滬寧火車票處凡蒙購票者其價亦可七折既廉又便詢謂一舉兩美特爲遊覽勸業會諸君佈告

上海進行總社謹啓

大兆有限公司 廣告

本公司新到頭等賽銀片絲等料即ALUM・INIUM其性質與銅相類而光彩奪目無與匹也可以作器皿材料一切家用物件皆可製造如粧奩等器具尤爲合宜且能久遠而光色不變其價較黃銅更覺便宜倘承賜顧請至九江路八號本公司帳房面議當毋不克已也

商辦漢口既濟水電有限公司續展截股期限廣告

本公司擬添股本洋二百萬元以一百八十萬元儘老股東照原股六成添認餘撥新股原限上年十二月底截止嗣接股東函告以年底限期過促股款籌交不及爰即遵議展限至本年三月底截止歷經登報通告茲三月底限期將屆老股東有來函認股而繳款未齊者或道遠聞信較遲有未能如期認股者轉瞬截止期至已認者股款或繳或否未免參差不齊而道遠後至者更不免有向隅之憾本公司通盤籌算爰由董局議定再展限兩月至本年五月底止一律寬展以昭平允老股東已認者務請於限內將款繳齊續認者請隨認隨繳勿再逾限一過五月底限期本公司准將老股東額內未曾認繳股數照原定章程分數另售不再展限至新股二十萬元截止三月底期已將足額惟各資本家有欲購本公司新股者可於五月底限前預爲認繳至截股時老股額內如有放任不繳者即可將股分售第股數多寡能否適供新股東之所欲未能預定本公司惟儘認繳在前者購取遲無以應倘祈諒之

收股處漢口本公司　上海後馬路群康里大慶元銀號　四馬路愼裕號　北京掌扇胡同大慶元銀號　廣東濠畔街大慶元銀號此佈

宣統元年三月　本公司啓

上諭

監國攝政王鈐章　五月十八日內閣奉

上諭希朗阿奏因病懇請開去一切差使一摺鑲黃旗滿洲副都統希朗阿着准其開去一切差使欽此軍機大臣署名奕劻世續鹿傳霖假那桐吳郁生

論說

論中國今日有爲組織政黨之機會（選）

嗚呼自神州有史以來世事之沈塞腐穢人心之慘淡岑寂寥落而不可以自容未有甚於此時者也將遂滅頂折足沈淪九淵抑或風轉雲湧萬物昭復時哉時哉不可失惟吾龐壟魁傑之先覺圖之耳悲觀者之言曰世運之變遷視人心風俗今者人心風俗之穢濁既凝滓不可清理雖有良法美誼莫能挽也然我乃謂人心風俗振新勃發之機緣即潛伏於此穢汙極穢之中特須有人扶翌而號召之耳夫革新之運自甲午以至今日不過十餘年耳以國中先覺之鼓吹使吾國民知大勢之所趨一恍然知舊汙弊政昔日所奉爲天經地義不可更易者實有不能不改紘更張之理以吾國之龐大歷史惰力之深厚而以有此豈非民猛速之進步顧以沈酣既久遂然大覺天時人事乃無在非悽慘傷心震慄憂懼之境下焉者無論矣志潔行芳之士稍思自振拔以有爲則社會之積習種種皆足以阻難之則其惶惑失守者宜也其心煩慮亂遂至倒行逆施沈酣涅佚而不返亦人情也乃至屏絕萬物脫屣人間以一瞑不視爲樂亦人情也甚至明明知其酖毒而安樂之明明知其非道而沿襲之亦人類志趣薄弱者之所恒有也要之其不歉於現狀恍忽兮有一朦朧之未來理想往來於心意之中或歷歷焉平旦清明之氣自相詒責則不待歷證而自明之現象也故吾嘗謂今茲國人志趣萬殊行事各異而莫不有一致之點存流連荒亡之中愛國之精神在焉蠅營狗苟之事人類高尚之性存焉在高明之士既有然矣乃至販夫走卒鄉曲瞽愚在於今日莫不知帝室之當尊國勢之可危曩時所奉爲帝天之官府不可特外人之不可閉關而絕而國權之不可不保夫能若是者何也國十年以來先哲鼓吹之效也其能若是而仍不免於今日之現狀者何也無主宰以馭率之故耳今有能建立幟志曉譬大義建立方策寬仁沈毅以號召之用以翼戴王室保衛國家者國內之人奔走而景附豈待論哉昔者加里波的起於庸人坂垣起於浪客英張伯倫以八十老人而疲口瘏舌以與現內閣爲敵子輿氏之言曰豪傑之士雖無文王猶興吾神明之胄豈甘沈沈與此終古者耶

夫今之政府輿論之所叢集者也必如狂激者之所唾罵甘於謾欺君父熸虐黔首頑庸愚謬雖覆宗墜嗣不恤者稍有識者所知其不然也以社會積習之過重外憂之頻集國家財政之凌亂往往情見勢屈彷徨無措因以凌亂失序張弛罔宜則有之耳今有穩健之政黨執確定之政策以建謀立獻則上有御扆之賢王下有明達之參佐廟堂之中期期以爲不可障萬流之衝以爲國家之大厲者吾知其無人也飢者易食渴者易飲今豈惟萬民飢渴之時即政府亦方苦腹枵而舌乾矣但野曝芻蕘大抵粃糠陳腐不足以饜諸公之望耳夫監督指導政府在於輿論而輿論之實力在智識與實行今之輿論之智識與其實行之程度果足以監督政府與否此不待辨也夫養成輿論之智識與實力者舍政黨安恃（未完）

※專電※

●電一（北京）海軍處官制草案已定設管部一以親貴充任大臣一秩從一品副大臣一以參贊改秩正二品司長六正長正三品副長從三品科長正四品一二三等科員從四品降錄事為七八品顧問不列品參謀作實官

●電二（北京）東督錫良奏保江撫周樹模滬道蔡乃煌等才堪任重

●電三（北京）鹿軍機病已大愈仍擬請開樞差

●電四（長沙）議員李口武斷指血書呈送撫轅為災民求賑

●電五（東京）日英博覽會名譽總裁秉恭代日皇參列英國前皇葬禮之伏見宮貞愛親王於陽歷六月二十三日晨由西比利亞鐵路回至東京

●電六（東京）日本早稻田大學野球團乘坐地洋丸將赴布哇又美國市俄古大學野球團本年秋季將至日本

※緊要新聞一※

館咨本年籌備憲政事宜（北京）

○憲政編查館通咨各省略謂本館奏定設立考核專科章程內開九年籌備事宜欽遵諭旨責成內外臣工每屆六個月將籌辦成績臚列奏聞等因茲查本年為第三年計應行籌備之事共十四條請查照各節督飭所屬依限舉辦毋稍延誤計粘單一紙 一召集資政院議員舉行開院由資政院辦 一續辦城鎮鄉地方自治民政部及各省督撫同辦 一籌辦廳州縣地方自治民政部及各省督撫同辦 一彙報各省人戶總數民政部及各省督撫同辦 一編訂戶籍法憲政編查館民政部同辦 一覆查各省出入總數度支部及各省督撫同辦 一釐訂地方稅章程度支部各省督撫憲政編查館同辦 一試辦各省預算決算度支部各省督撫同辦 一釐定各直省官制憲政編查館會議政務處同辦 一頒布文官考試章程任用章程官俸章程憲政編查館會議政務處同辦 一頒布新刑律憲政編查館修訂法律大臣同辦 一各省城及商埠等處各級審判廳限年內一律成立法部及各省督撫同辦 一推廣廳州縣簡易識字學塾學部及各省督撫同辦 一廳州縣巡警限年內一律完備民政部及各省督撫同辦

優待法政畢業學員（北京）

○憲政編查館通咨各省督撫略謂各省法政學堂各科學員有早經入學現已畢業者本館考查此項人員已為不少若不予以優異實不足鼓勵人材嗣後各省凡出有緊要差缺先儘此項人員派委俾收得人之效惟須嚴加考核果係品學兼優不妨破格云

陝甘財政前途之障碍（北京）

○度支部澤公因陝甘等省財政監理官造報清冊諸難核算該省藩司與監理官仍屬意見不合現擬由部遴委專員前往會同逐一調查以憑辦理

備辦祺太妃奉移典禮（北京）

○內務府交諭提署本月十一日為祺皇貴太妃奉移定東陵承演皇槓是日由吉安所至東直門所過地方通飭兩翼官兵照章恭備道差勿任行人擁擾 祺皇貴太妃金棺於十二日由吉安所奉移出京在定陵殿內暫安其不永遠奉安地宮之原因聞係欽天監前經具奏因本年方向不宜奉入地宮故請暫安一俟明年再擇吉期舉行永安禮 祺皇貴太妃金棺奉移出京所有承當要差之各衙門除內務府總理大臣穿孝冠綴纓外其他送往之大臣官員等均服青掛冠帶頂纓俾昭區別 本月初八日為祺皇貴太妃舉行贈諡之期欽派王大臣禮王睿王分赴太廟奉先殿行禮順承郡王訥勒赫協辦大學士徐世昌均在祺皇貴太妃凡筵前行禮並有禮部尚書榮慶侍郎景厚郭曾炘率領司員讀祝等官及內務府奎繼二大臣敬謹將事

咨催設立陸軍財政局（北京）

○陸軍部分咨各省督撫稱前經本部奏准各省督練公所設立財政局一處以資清理而免虛糜並飭各省督練公所於文到半月以內務將該局暫行章程隨時報部以憑核辦茲查近來各省督練公所所報財政局成立情形甚屬寥寥足見軍政廢弛事關憲政未便延緩仍希各省督撫轉飭各該督練公所務將財政局迅速設立並將該局暫行章程一併報部以符定章

文將軍咨調陸軍人員（北京）

○西安將軍文芝亭咨會陸軍部謂該省新軍始行改編所有各營訓練軍官尚多缺乏除已由第一鎮選調軍官成安等七名來陝教練外擬請再由該鎮遴調熟悉新操人員數名以資編練等語當經陸軍部會商督練大臣等擬將該鎮教練官文華統帶官顧琢磨管帶官李譽俊等調赴西安俾資訓練

吏部議覆江蘇獎案 北京

⊙議覆江督奏運河隄工出力人員保獎摺　查政務處會同臣部等部奏定保舉限制章程內開嗣後遇有湖河盛漲水勢危險防護實在出力應准查看情形按尋常勞績酌量請獎文武併計仍不得過十員等語查上年夏間揚州府屬運河盛漲經該督將防護各員奏請擇尤酌保於宣統元年十二月十四日奉硃批准其擇尤酌保數員欽此欽遵行知在案今據該督將在工各員擇其尤爲出力者按照尋常勞績開單列保文職四員臣等核與定章限制員數實屬有減無增自應照章辦理謹將各該員擬請獎敘悉心核議繕單呈覽計開　分省補用知縣蔣炳熙請俟補缺後以直隸州知州用查定章尋常勞績准保俟補缺後以升階用等語該員所請獎敘核與章程相符應請照准　候選縣丞樓汝增請俟得缺後以知縣用查改選章程內開嗣後候選佐貳有保補缺後官階者應改爲俟補缺後以知州或知縣試用仍令補繳分發銀兩始准作爲試用到省等語該員係候選縣丞應改爲俟得缺後以知縣試用仍令補繳分發銀兩始准作爲試用到省　候選知縣馮寶墀請俟得缺後以直隸州知州用查該員所請獎敘核與尋常勞績章程相符惟該員前由報捐雙月選用縣丞保補缺後知縣又保以知縣選用均令呈驗捐照迄未呈送到部今又列保仍應將原捐縣丞各執照並有無補交知縣免保舉迅飭送部查驗相符再行一併核准註册如報捐在後或有短交銀兩仍應照章將保案撤銷　已革花翎五品銜江蘇候補知縣陳元鑄請賞還原銜翎枝查革職人員不得籠統列單保請開復該員原參案據原摺內未經聲叙應由該督另行奏明辦理以符定制

⊙議駁蘇撫奏蘇省冬漕承運商船員董請獎摺　查蘇省冬漕海運船商牙夥向照局務勞績請獎虛銜加級自光緒二十三年以前均係按屆請獎歷經照章核辦在案迨二十三年以後迄今已閱十四年之久歷任各撫臣並無一爲奏獎者伏查奏定章程內開江浙海運出力人員差竣後卽按屆奏請獎敘不得積壓倘遲至二三年後始將前屆出力之員奏獎者卽將保案查明撤銷等語承運商董事同一律自應照章辦理至奏稱光緒二十六年浙省海運早經奏准給獎江浙兩省事同一律請援案辦理一節臣等查浙省海運船商人等在事出力均經該省按屆照章奏請獎敘尚無積壓核與此案情形不同所有單開之州同職銜汪恩錦等二十三員援案給獎之處擬請照章毋庸置議其光緒二十三年至宣統元年以前承運各商董已積至十數年或二三年未經給獎者應請旨飭下該撫遵照定章一併毋庸奏請獎敘以示限制而符定章

北洋大學堂預科學生議准給獎 北京

○直督具奏北洋大學堂預科學生補習期滿仍請照章給獎一摺茲經學部議奏云原奏內稱北洋大學堂預科學生胡振禔等三十八名勢難再行折回預科補習該堂將分科課程延長一年其入師範班者亦已肄習一年由前督臣楊士驤嚴加覆試程度亦無不足且該堂成立較早該生等雖未折回預科而實已加習一年之功課似與部議無甚出入所有胡振禔等三十八名自應量予給獎俾免向隅等語臣等查該大學堂預科畢業學生共一百零二人除侯景飛等十六名獎給舉人外餘均令回堂補習所有胡振禔等三十八名臣部前因其未入預科補習是以將獎案議駁茲據該督聲明該生等雖未在預科補習而或將分科年限延長一年或在師範科加習一年是此項學生與補習原案雖未盡合而期限既屬相符程度尚無不足既據該督一再陳請擬卽援照本年二月議准該省大學堂師範班學生齊國樑等畢業成案比照中學堂給獎所有覆經考試之胡振禔詹榮錫吳敏向趙玉田盧芳年安尙敬戴濤馮熙敏王鈞豪梁樹銘鈕翙青周鎬川王瓚張壽祺張振海劉永嘉徐岳生趙瑛陳廷楷鄒英傑錢敬張世祿蘇企由馮譽臻孫亦謙黃保傳湯定國王恭寬郭鳳州水崇厲蕭家麟程良樸陳奎章王正輔王國鎮呂金藻吳大業梁朝玉等三十八名其平均分數皆在八十分以上擬均獎給拔貢生該生等前已升入分科大學將來大學畢業考驗合格者應仍准其照大學堂獎章給予進士以資鼓勵五月初七日奉旨依議

錫大臣騰出採辦藥彈欵項 北京

○科布多辦事大臣錫恒片奏云再臣前准部咨上年六月二十七日欽奉諭旨度支部奏財用窘絀舉辦新政宜力求撙節以維大局一摺所奏不爲無見著由該部鈔給各部院衙門各省督撫詳晰閱看等因欽此遵旨咨行到營自應欽遵辦理查阿爾泰常年經費銀一十五萬餘兩其中爲計口授食之需如局處營隊薪津餉乾等項已居十之八九委屬無從核減除將留營學習哈薩克子弟及東路驛兵津貼口糧切實裁減另摺奏陳外查有陸軍馬砲營隊更換帳房一項今昔情形不同尚可酌量展期以資節省緣此項補價銀兩係於上年統計摺單內經臣按照歷年實在動用數目適中估計擬定全年更換一次較諸陸軍章程以八個月爲一屆之期實已推展三分之一旋准部覆議准照案開支現在各該營壘建造雖未完全而先後蓋成兵房漸敷棲止規模粗具惟待逐漸擴充嗣後舍巡防邊隘演習行軍兩事外需用帳房之日無多應請將更換期限再行推展一年期臻核實自宣統二年起減半開支歲共撙節湘平銀一千二百六十二兩一錢二分五釐擬懇天恩俯准留作採辦子彈火藥之用蓋邊軍頻年所需子彈火藥均由北洋新疆兩處借撥而來現已將次用罄自不得不先事籌備俾顧操防

揚子機器公司展限免稅 北京

○稅務處度支部會

奏竊臣處接准農工商部咨稱據漢口揚子機器製造有限公司呈稱商等創設公司專造鐵路各項材料以供各路取求請免稅厘奏准暫行免稅三年維時工師機器尚未來華至去年三月始開工製造適值揚子江流域官辦商辦鐵路均未興工以致訂貨者極少現在期限將滿各路用貨正多公司已無免稅之權懇准奏請本年七月限滿後再予展限五年咨商核辦等因臣等伏查揚子江製造鐵路材料公司經農工商部於光緒三十三年七月初三日奏准暫予免稅嗣經臣等於三十四年七月會奏查明公司免稅各案議覆摺內聲明自各該案奏准免稅之日起予限三年俟限滿再行稽徵各在案茲該公司以奏准免稅後各項鐵路均未興作訂貨極少現屆期限將滿用貨正多自係實在情形近日江蘇等省商辦鐵路所用機器材料經臣等會同奏准分別展限二年或一年該揚子公司機器製造材料係專供鐵路購用之需事同一律應准仿照再予免稅二年至宣統四年七月初三日止一俟展限期滿即當照章稽徵以示限制而昭畫一四月二十九日奉旨依議

京師近事

▲大理院定鎮平正卿因近來由提署奏交之京控案件日益繁多考其原因大半爲都察院移交訴訟不受呈詞而赴京呈控人等未能深知受理之處即間有赴總檢察廳呈訴者亦復批駁不准以致攔輿叩閽者迭出不窮深非朝廷設官治理之道擬由該院出具明白曉諭令各京控人等逕赴總檢察廳投呈候訊並知照該廳嗣後不得據呈批駁以節紛擾而順輿情

▲學部唐尚書核議關於本部分年籌備事宜原單所擬尚有應行改訂之處已飭令憲政籌備處詳加核議其有應行變通者逐一籤註呈堂覆核以便具摺入奏

▲交通銀行於初十日發行北京通用紙幣其形式頗似大清銀行紙幣惟五元以上者繪輪船鐵路電綫郵筒四種圖畫於上以符交通之意

▲軍機處字寄湖廣總督瑞澂認眞密查鄂省局所委員有無任意浮冒濫支等弊嚴查指參勿稍徇隱

▲政務處王大臣日昨會商謂職官任所虧耗庫欵正課及任意招搖經言官參劾查明屬實者應專摺奏請治以應得之罪

▲民政部尚書肅邸以各省警務開辦以來皆有可取之處惟晋省警務毫無成績可觀日前特派警務畢業生仝保等九名赴晋助理一切以資整頓

▲理藩部壽尚書昨與各堂會商因各部均有丞參之缺商同辦事本部丞參並未奏設擬將本部郎中榮凱裕芳宗保銓福景昌鍾音文哲琿等奏請簡放本部丞參各缺

▲外間謂同蒲鐵路有歸部辦之說茲悉郵傳部以開海一路已甚竭蹶斷無再辦他路之理惟望晋省人深知鐵路之有益合力辦理以底於成方不負請歸商辦之熱心否則部辦與不辦皆未足酬晋人初志也

▲津浦鐵路已由津埠修至德州業於前月開車現該路徐督辦因來往客商甚夥亟應沿路安設巡警以資保護聞已派定前奉天陸軍小學堂何總辦紹賢總管全路巡警事宜日內當即揭曉

▲郵傳部徐尚書擬將鐵路局各差缺改爲實官以便認眞整頓昨已飭丞參廳會議辦法

▲京漢路總辦鄭清濂任用私人攬權納賄該路所用辦事多係閩粵人間有外省之人亦皆由其同鄉夤緣而入以故該辦事人有恃無恐無弊不作聞徐尚書業已派人認眞查辦矣

時評

其一

明明爲調兵示威耳乃經吾政府之詰責則誑曰操演既云操演矣乃暗又進兵庫倫以謀遂其大欲何俄人用心之叵測而玩吾外交官於股掌之上之甚也

雖然此狡黠不可測之手段不第俄人爲長也即吾政府中之諸大老亦能優爲之各省之國會代表也各路之拒欵代表也諸大老於表面上未嘗不優容而晋接之甚者且加以奬飾矣然而內部則反對自反對借債自借債與表面所周旋固判然若兩人也是不猶俄使於吾外部之類也歟

顧俄人所欺者外國之政府外交作用猶曰宜然若吾政府所欺者固自國之國民也而亦忍欺之夫豈諸大老視自國國民亦猶俄人之視外國政府耶

其二

請願書上數日矣而政府之意向尚未定或主嚴辭拒絕或主俯順輿情或竟主仿胥吏之故智捺擱不報聚訟盈庭莫敢決也何政府之怯於應對耶

拒絕則竟拒絕耳俯順則速俯順也又欲拾民心又懼長民氣天下安有兩全之事政府而肯自棄其民也則逕挾朝廷之威令嚴辭拒絕可矣夫有何懼

需將事賊政府豈未之聞歟

上海成都路廣仁堂經收義振捐欵第二十九次清單

吳仲帥經募朱方伯汴平銀七十八兩陸錢八分七厘五毫河南府一百零五兩鄧州一百兩南陽府南陽縣內鄉縣各五十兩書縣五十三兩一錢五分裕州舞陽縣各四拾兩南召縣四拾九兩四錢新野縣三拾兩輝縣二拾四兩二錢肆分二厘五毫桐柏縣二十兩封邱縣十九兩鎮平縣十兩泌陽縣八兩衛輝府洋八十七元五角新鄉縣獲嘉縣各五十元汲縣二十七元濬縣滑縣各二十五元延津縣十元淇縣銀陸兩七錢二分洋十九元五角以上銀洋兩項原來合成汴平銀一千兩楊伯康求子病愈洋一百元臺餘記肆拾元以上統共收汴平銀一千兩洋一百四十元均指助湖北水災除掣付收照彙刊外先此登報以揚 仁風

尋物賞格

五月十五日申刻乘法界第三號電車失去皮包一個內有滙洋廿九元華帳簿大小二本折路蘇路合同一紙再此合同業經向兩公司聲明遺失至五月底止即補立新合同如有人拾得於五月內將原件一併送至南市十六舖自來水公司馬錫文君代收當即謝洋五十元儲洋以待決不食言過期作為廢紙不收特此佈告

杭州愼昌餘轉運牛公司 2362

憲政讀本出版廣告

吾國正當預備立憲時代一般國民以讀憲政之書為急顧導本非失之過深即失之過淺專家之作如林又患難以徧讀而文筆生澀繁衍猶其病之小焉者也若苟拾譯而言編輯坊間所出亦有一二種然或患文章蕪雜或嫌體例未完若以備通人參考之用則有餘以作普通教科之書則不足本書係侯官林萬里[illegible]閩縣[illegible]鼎合編訂分三冊用環遞之式由淺而深合之則聯絡一氣分之則各自為冊俾淺者見淺深者見深各得其益凡學生商人議員等苟能熟讀此書則於憲政範圍以內之智識固已大備且可省却讀他書之工夫與購他書之金錢也至是書體例之完善材料之得當文字之雅達讀者當自知之固無煩詞費也新出版分訂三冊定價大洋四角五分

總發行所上海棋盤街南洋官書局啓 乙2361

滬寗鐵路更改淞滬夜車時刻廣告

啓者每星期六晚九點鐘由上海開礮台灣夜車准於五月十九日起改于十點十五分開十點四十五分到仍於十一點由礮台灣開回上海此佈

車務總管啓 2652

純華泰記絲廠廣告

前純華於三十二年閉歇三十三年由杜愼德堂將廠基房產購歸接辦由杜愼德堂另加泰記至今年五月半止上所有存絲均已售結往來各項亦一概清訖停止經營如有上落等事惟杜愼德堂理直可也特此佈告 2670

立愈小腸疝氣除根神藥

廣東陳恒德堂神藥到申

本堂秘製立愈小腸疝氣膏藥其功之速無出其右無論陰囊腫脹陰核偏墜甚至坐臥不安痛苦難忍速將此膏貼之立時陰囊縮小腸鳴脹消極至兩天包能除根屢試屢驗百發百靈倘年久根深宜貼正號則藥力大而取效愈速矣每張正號一元副號六角(外有第一神效疝氣丸每大盒二元小盒一元倘外貼內服雖十年二十年之老症愈後可保永不復發誠治疝氣之神藥也○假冒甚多購者須認明廣東陳恒德堂分設上海英大馬路萬康醬園對門德仁里內石庫門函購信力自給 2447

滬寗鐵路睡車廣告

睡車業已備妥二輛准於五月十九日即星期六起每逢星期六由滬開寗星期晚由寗回滬係備中西客各用一輛計女床位十六張男床位十七張先到者先得每位加費洋二元執免票客須儘購票客佔剩方可得此床位亦照加洋二元其餐車廁房均不能睡此佈

車務總管樸愛德啓 2255

崔製半夏 廣招 外埠 經理

凡購崔製半夏○必須認明五開間門面○在寗波路口○附近假冒○偽藥欺人○購者須格外留意

古云用藥如用兵 兵貴神速 為行軍第一要着 本廬創製消痰半夏 濟世情殷 痌瘝在抱 發行二十三行省 聲名洋溢乎中國 流及乎歐美 凡患咳嗽多痰之症 服之莫不著手成春 沉痾立起 第念患病之人 求藥惟恐不速 外埠航海梯山 頗有鞭長莫及之嘆 多臥病一日 多擲一日寶貴光陰 良可慨也 雖各省通商大埠 均已分設經理 然天地之大 何地無人 何人無病 鄉鎮小市倘有未及之處 楊枝一滴 未能灑遍大千世界 本廬之心爲疚之 爲此登報廣告 尚冀好善君子 勉力襄理匡我逮不 凡人烟稠密之地 廣設經理 以救疾苦 庶幾患病之人 不致有望藥如歲之憾 且不負兵貴神速之旨 本廬另有經理約章 利益均沾 何快如之 一如寄滙 滙票最好 如滙兌不通 改寄郵票 概作九五 滙費必須付足 萬勿私封郵票鈔票 貪小利而誤大事 一如備藥 而無銷路 盡可退藥還銀 一務須認明 驥雲毛肖像 五開間門面 方是的眞 愼勿混售僞藥 此外折扣俱載約章 茲不纏詳 上海盆湯街走過絲業會館北寗波路口

五開間門面 崔氏辦香廬 所仍在根德里照上交易

總發行所驥雲氏啓 製藥 2340

麟寶育丸

此丸非以療治病人及非因症而需用者乃於平時無病預先服食俾人生育受福緜延之妙品此丸雖能固本壯元寔可能強可益壯老大而返童顏多福多壽多男子常經應驗膝下人矣向有乏兒女之人絕少生人嗣服丸後即能壯健元陽而轉憂爲喜者已不乏人又富貴之家艱於子嗣每以不能承宗祧爲憂服丸後必喜瓜瓞綿延連枝競秀長垂久遠

⊙痧氣時症丸

此丸專治霍亂吐瀉四時不正之氣及中寒中暑以至腹痛痧瘴乾濕霍亂反筋絞腸痧等症每三點鐘久吞一粒重症吞二粒小兒勿亂服十五歲以上遇症方可服

英大馬路十六號 屈臣氏藥房啓 2558

真正立止遺精第一良方

廣東彭壽堂○包愈遺精○立服立止○屢試屢驗○活人無算○假冒甚多認明地址牌號為要○託郵局匯洋函購外加寄費一成

市上遺精藥絕少見效如欲一料服完即可全愈再服一料永不再遺者惟本堂所製陰陽八卦丹能此效驗此丹功專補腎佐以固精益髓清心止夢安神利水之品使心腎兩交自然魂夢安而精竅固不會遺精有夢無夢服後其精立止永不再遺誠有水火既濟之功陰陽相生之義服久腎關堅健可以一索得男此無他精氣充盈故也惟此種良方四海之內只本堂一家獨製服者誌之每料四元中盒二元小盒一元外佔固精封臍膏尤妙每對一元二角○金鎖固精丸每兩三角每盒四兩一元治遺精久白濁立刻見效賜顧者認明地址上海拋球場南首河南路七號洋房 廣東彭壽堂又易內懸上海縣嚴禁止假冒告示 錫記

杭州清河坊 中山昌記 與 紹酒老棧廣告

本棧在紹山陰東浦安設坊製釀係歷祖秘傳嗣因杭有清河坊分立酒棧零躉批發迄今來有二百餘年所售之酒甚已中外馳名其味厚氣香遐邇咸知此次尤宜悉心考究惟向售之花雕陳釀今以復加改良可稱特色以及門莊另沽之酒更爲優品本棧非敢自誇請中外紳商一試顧之方信鄙人言之不謬也倘思飲醇醪而嫌途遙者當函購立奉郵力還請自給此佈

典卿氏特白 乙2278

治愈哮喘氣急永不再發之奇藥

上海望平街大隆藥房秘製哮喘氣急斷根丹有藥到病除之妙功效神速立可當場試驗眞百發百中之仙丹也

哮喘一症寒邪入於肺穴痰窒結於肺膜瘀結既堅內外相應感風寒則發受內傷則發遇房勞亦無不發發則塞邪來痰上升氣逆而促呼吸不靈坐臥不安求醫覓藥往往難愈隨發受累無窮若無此奇藥斷不能斷痰此丹專治哮喘氣急咳痰久咳等症百試百驗雖積醫束手百藥罔效之症只須一二粒服下頃刻痰消氣順哮喘立止呼吸舒暢痰涎大便中出矣其奏效之神更非尋常方藥所能及其萬一且性和味平攻補並進雖極重之症不過一料斷根倘若不效原洋奉還兼治咳嗽傷風痰飲瀉肉吐血氣痛等症無不立效眞天賜奇藥也每瓶一元每料六瓶五元小瓶六角

上海四馬路北望平街大隆藥房啓 2407

上海錦復義杭綢莊開剪廣告

頭號官紗等貨不惜工本認真製造久蒙各省仕商客號信識 上海本莊開剪發批 價廉貨美 如荷賜顧請認明英大馬路青陽里便是

本莊開設杭城三十餘年 監造本莊上上內局金銀庫緞花素 寧綢芝雅杭紡素花 實紗頁衣 熟羅線春春紗加重

乙2614

御記杭綢莊各色官紗照批開剪

益湯街後馬路隆慶里內 乙2657

三洋涇橋 德裕當滿衣廣告

本當始創出售滿衣以來已逾十載歷承別選最高者歸門莊零售其餘統發各處衣莊故門莊所售者均屬上等市貨兼承各埠商所推許今又新出滿綢綿夾衣服甚多各色羅紡紗衣山貨照碼劃一定價格外克己每售中國大小羅紡如蒙惠顧請認明三洋涇橋南首本當石庫門內庶不致誤現因仿效日多特再登報聲明 德裕當白 乙2657

石路中天仙改換新開迎貴茶園

十九日特請京都內城府山陝漢鎮回申超等文武名角正廳一角

常奎 九陣風 張德祿 劉永奎 富山舫 譚月明 高慶珍 王玉庭 翠芬 小四 張桃紅盞燈德俊 李少棠 三盞燈 愛月仙

烏龍院 哪吒 出世 戰長沙 賈富 素嘉祥 陳春棠 玉林 張富成 李燕奎 畢德山 陳月明 譚春棠 李君子 女

十九夜特請京都內城府山陝漢鎮初次回申真正超等名角好戲

三盞燈 李少棠 張德祿 富仙舫 劉永奎 九陣風 譚臣明 小四 桃紅盞燈 張德俊 李德山 珍慶 劉全瑞 張云亭 王德全 常奎 愛月仙

驪驪驪 瓊林宴 滑油山 雙包案 公梅閣 紅河 嘉祥 陳 張玉林 打汾河 大惡虎村 特頌拿手好戲 香山 大

小園特裝自來風扇正廳洋四角

商辦新舞臺

十九日戲價目官廳包廂三角正廳及三層樓二角二等一角

小德喜 毛仲琪 許奎官 小順來 張月潤 七盞燈 小小子冠 賽培山 劉飛珠 馬瑞卿 薛保成 小月珊 夏月香 夜來生 小連鳳 林步青 小雙鳳 邱蕊卿 劉文山 趙月連 夏黎潤 小仲青 毛小琪 呂桂卿 小桂芬

拷打 斬子 勸門 降娼 進城 闖操 盜戟 刺典 破曹 誅娼 雙喜 獃城 皖城 海上 新排 三本 龍華寺 奇案 加景 新戲 接連 四本 龍華寺 奇彩 續演

五月十九夜 頒演新戲

小鴛喜 烈培山 邱雙鳳 小魁冠 賽來 張文連 趙飛珠 馬來香 夜步青 冰飛珠 馬奎官 許順來 張雙鳳 小連生 小月珊 夏月潤 七盞燈 夏文連 趙保成 小瑞卿 薛黎青 小鸞卿 邱培山 劉魁冠 賽德喜 小

九十九歲 小功臣 小芬 大見女 挂戒 發晏 八蜡 親餘 連揚 仙槍 改良 新出頁 新編頁 改良 文明 新劇 頭本 二本 二十世紀新茶花 歐美 裝飾 特別 佈景

法界卜鄰里口鳳舞臺

本舞臺日戲每逢禮拜三禮拜六禮拜日 日戲價目正廳二角

十九禮拜六日戲准演拿手好戲

小菊芳 海門 芝蘭花 雙鎖山 馬蹄金 孝盆 計馬 翠烏峰 洪秀華 賽秀奎 韓孝峰 沈 翠芬 筱寶珊 小金白 草山 百 忠孝牌 賽云燕 飛鳳來 賽云瑞 梅玉英 翠芬 翠 吊金龜 會稽城

十九夜戲正廳洋五角特請京都文武山陝超等女界藝員准演好戲

小菊芬 芝蘭花 小雲峯 白玉梅 李孝峯 金翠蘭 王飛來 王福雲 王福貴 王福祥 賽同來 沈翠芬 王 慶祥 初次回申 小 珊寶筱 小 芬翠

樊城 記 西夢 碑陵 李華山 少善 子 排華車 行有 鳳全 云貴 祥來 雙冠誥 黑風帕 神 本 二 王 東 樵 小 寶 成 金 翠 英 翠 寄 香 蓮花院 東

電話一千七百五十二號

鳳舞臺

特請超等花旦

陸菊芬

乙2477

三馬路文明大舞臺

十九日禮拜六特請商界客串一天全班超等文武名角合演拿手戲

沈紫英 小翠仙 萬盞燈 唐景云 沈月來 應寶蓮 沈韻秋 呂月樵 趙如泉 梅鶴主 軒川 晴潁 小 客串 管潤身 草廬 鶴巢春發 奪 小沛 劉永春 法門寺 梁君 少山 張君 二本 化子 拾金

清河橋 戲討飯 雙金花 會壽 何家 云中 鳳仙 洲鳳 四陣 風城 王永利 小金紅 魚 彩 藏劍 配 黃鶴樓

五月十九夜特請京都內廷供奉全部藝員佈景新添特別改良彩片

沈紫英 小翠仙 萬盞燈 劉毅權 沈月來 般春虎 白文奎 劉永春 王永利 應寶蓮 沈韻秋 劉云草 呂月樵 崔靈芝 趙如泉

太白醉酒 瓊林宴 飄香 虹霓關 坤界 何家 何祿全 馬上 中坤 上飛 華月 華聲 五陣 法門寺 金水 壽金 何祿全 馬上 水仙 花毛 秋芳 雙翠屏山 殺山

新裝電話五百九十五號

春貴鑫記茶園夜戲正廳洋五角

十九夜特請京都內廷供奉真正超等文武名角合演改良拿手好戲

小春恆 小春奎 郭彩雲 小春奎 楊壽泉 余鎮奎 常小桂 春芬 恆 (一) 盞燈 劉鴻聲 (吳) 彩霞 劉鴻聲 徐寶 鐵良 奎特 梅頌 榮全 齋本

三擂鼓 王三害 去親 將招 二進 翠寨 宮 芬下 河東 張俊 奎譚 永奎 蓮花湖 梵皇 宮雪 盔圓 玉堂 春三 白旋風 頌演 萬永勝 頌演 玉喜 頌演 失街亭 空城 計斬 馬謖

◀本園新裝電氣自來風扇▶

商學界諸位爺台准於五月十九日禮拜六客串一天

大假座舞臺

客 串 管

諸壽卿 玉蘭花 小桂莪 萬盞燈 張君 梁君 何金壽 水仙花 紫金仙 范少山 金阿慶

第二本改良化子拾金新戲

崑曲 西皮 二簧 梆子 攤簧 時調 廣東 調 唱 西歌 西樂 洋琴

鶴巢 潤身 奪 草廬 五柳 居士 晴川 小潁 鏡湖 舟子 梅鶴 軒主

小沛 法門寺 連環套 彩樓 鼎 舉 魚藏劍

大舞臺全班名角登臺

▶何何萬唐〇〇草沈應沈王〇〇趙呂小徐◀
▶金家盞景〇〇上月寶韻永〇〇如月金春◀
▶壽聲燈云〇〇飛來蓮秋利〇〇泉樵紅發◀

改良全班武行合演 十二

雙搖會 泗洲城 黃鶴樓

(翠仙茶園)

十九夜戲正廳價目每位洋四角

小寶仙 太平橋 白文奎 龍鳳閣 紅菊花 日月圖 寶蘭芬 提放曹 尹桂鳳 頻二姐 尹桂笙 演汾河灣 小蓉仙 頻收關 賽勝奎 演雪勝 尹鴻亭 頻特圓 尹桂玉 吳張盔 林黛蘭 新古借 尹鴻蘭 小蓮英 寶蓮妻

鳴盛公記梨園

五月十九日戲正本 三打祝家莊

全班合演 夜演極好出頭

大鬧磨盤山 (節義嬋娟)

英雄茂 蛇仔杰 靚芬仔 首本

日價 特等大洋四角 頭等大洋三角 二等大洋二角 三等大洋一角

夜價 特等大洋六角 頭等大洋四角 二等大洋三角 三等大洋二角

新裝電氣風扇

禮拜六拍賣

關店貨不限價

在河南路漢口路轉角 第四百廿五號門牌

寶和洋行

准于十九日上午十點鐘在河南路漢口第四百廿五號門牌轉角店內食物頭牌各拍賣各種牛肉火腿色酒各洋全利表洋琴全餐雞鏡哥長廣生櫃臺並應一寓卓裝等貨不另星什物牛奶此佈 計開 寶和洋行啓 R383

禮拜六拍賣

山東濰縣煤屑

魯意師摩洋行

始創自同治十三年即英一千八百七十四年

准於十九日上午十點在浦東楊子長房沿河即碼頭對房開對山東濰縣煤屑分拍於十點鐘各客可至頭碼在大馬路再趁早輪看火車預購者可觀看此佈 魯意師摩洋行啓 R382

禮拜六拍賣

啓者十九日禮拜六點鐘本行拍賣各種牛牌等各種色不限價王本機日 ... 十點 十九日 機各色黃海限價 牌鷄黃洋八馬 牌各種 市各子吡 紅利加 大摩 嘩嘰 紅 仙 等貨 布 竹 ... 此佈 義記洋行啓 R396

衛生名酒

MARTELL'S BRANDY

馬台爾所製之勃蘭地酒最合衛生若於飯前飯後常飲少許可免霍亂痢疾寒熱各症諸君如飲勃蘭地酒惟馬台爾酒最為合宜今自上海南京路第十七號維納洋行充當東方專理　賜顧諸君請向商辦可也

電話一千六百八十七號　853

亨達銀箱行

價廉物美

保險銀箱

盜火皆安

寄售處在南京下關潤昌公司

本行分設上海以來已十有餘年專售　自製

頭等保險銀箱　銅櫃　拷比

天秤　手提　大小各樣俱全

今因南京特開勸業大會屆時仕商雲集本行在南京特設分售處以廣招徠　如蒙　賜顧格外歡迎

上海棋盤街金隆里口第五百卅五/五百卅六號門牌

乙2663

掛失當票

松江唐姓有真珠大小頂面兩付五月初二日由送親蔣媽及丁秀山經手租與華陽蕭徐姓家需用不料事係串騙竟於初三日向仁康典質錢六百千文查係頭給彙字第四百四十三號當票此票現已掛失作廢特此聲明

乙62

（法總巡諭）

法捕房現欲招充華捕如願充當者於即月起下午三點時自投大自鳴鐘捕房聽候本總巡驗看合格充當乙須身長法尺乙尺六寸半乙須有本租界店號保單乙須知中國文字乙最妙能通法國語言每月薪水銀七兩一年之後勤慎辦公者加銀一兩如有誤公情事斥革

乙2667

召租

城內梅溪弄內金家弄口朝北平房一所此屋連基地早經有業收執備有貴客欲租者請向英大馬路南首望平街口同益莊面談洋細若私與張姓交接者定即不認其怪押[illegible]勿自悞　同益莊白

乙2664

（壯陽益[illegible]）

種子大力丸

此丸重用海狗腎參茸等貴藥品製煉而成專治男子精力衰弱陽事不舉諸虛等症一服此丸乾剛立展身強似[illegible]男子壯陽種子聖藥也每盒一元上海寶錦里廣東杏濟堂[illegible]啟

禮拜五拍賣

押款

貴重地產房屋

魯意師摩洋行

始創自同治十三年即

英一千八百七十四年

准于念五日下午四點鐘在本行拍賣地皮一方坐落海寧路實山縣地界第二百念四號計拾畝另二厘九毫在英署註冊上連號房六十間木架市房七十九間兩共壹百三十九間如統租每年約可得租銀五千八百兩正此屋造成至今不過拾八個月弄內自來水俱已裝就如此好產業切勿錯過機會貴客欲看圖樣契券並要知詳細者請問小行可也此佈

魯意師摩洋行啟　丙838

拍賣預告

貴重

地產房屋

寶和洋行

啟者今有地皮一方坐落在英界肇州路邊計地九畝七分一厘二毫在英署註冊第三千四百零一四千七百五十四五千一百另五五千二百十號五千二百十一號內有房屋一宅又華人住所房屋四十三間又住所房屋五十二宅開店亦宜又新造店面房屋十宅又二宅三樓三底又二宅二樓二底又四宅二樓二底又單面石庫門房屋十二宅共計房屋一百念六宅該地及房屋均歸一莊拍賣又地皮一方與以上地皮相近計地二畝一分六厘三毫在英署註冊第五千三百六十五號內有房屋卅四宅又地皮一方計地三畝一分二厘二毫在英署註冊第四千九百九十號內有房屋五十五宅以上共計房屋八十九宅共計地五畝二分八厘五毫亦歸一莊拍賣又空地一方坐落在盧家灣北首計地三畝四分二厘八毫在英署註冊第五千八百四十九號又計一畝九分一厘五毫在英署註冊第五千八百五十七號以上二方共計地五畝三分四厘三毫亦歸一莊拍賣該房屋均是堅固新造惟拍期及一切詳細再行奉告此佈

寶和洋行啟　丙363

（失票聲明）

五月十六日鼎康遺失生向大慶收第四千九百六十九號本票元一千兩因當晚此票檢查無著在鼎康確已向收在大慶以為並未來收彼此爭執幸票未出現必係失落無疑當由兩莊會同登明申報及字林西報掛失並在商務總會備案其票銀一千兩由大慶如數付交鼎康收訖倘此票有人拾得永遠作廢望　各寶莊號切勿收用

鼎康大慶莊仝啟　乙256

禮拜一拍賣

瑞和洋行

準于念一日十點鐘在楊樹浦萬隆廠對面福德林路第六號住宅內拍賣書樓大菜間臥房寫房木器一應另星什物不計此佈

2678

禮拜一拍賣

公信貨

准於廿一日十一點鐘在本棧房拍賣三磅半至七磅歎硬裝岳陽樓官諸圖綠蝴蝶財星照羊牌立馬牌綠氣號各種洋紅布等餘皆不計此佈均又二禮拜內出清此致老公茂洋行啟

丙403

禮拜二拍賣

魯意師摩洋行

始創自同治十三年即

英一千八百七十四年

准于念二日十點鐘在寶昌路第三百廿八號拍賣書樓大菜間房對房一應木器洋琴什物不計廿日廿一日可看此佈

魯意師摩洋行啟　丙403

禮拜三拍賣

魯意師摩洋行

始創自同治十三年即

英一千八百七十四年

准于念三日十點鐘在泥城外滄洲路第七號拍賣書樓大菜間房間對房一應木器洋琴什物不計陽日可看此佈

魯意師摩洋行啟　丙405

禮拜三拍賣

中國古玩

魯意師摩洋行

始創自同治十三年即

英一千八百七十四年

准於廿三日下午四點鐘在本行拍賣歷代並國朝康熙雍正乾隆道光名窯上等古磁大小花瓶[illegible]盆香爐園屏掛屏古銅香爐神佛茶壺仙鶴擺式水晶圖章玩物玉水玉玉玩件一應各種古玩各色中國顧繡並英國古董五十件大鐘一只不計諸公可於十一日起逐日請臨觀看此佈

魯意師摩洋行啟　丙[illegible]

（遺失莊票）

今遺失敦餘花第四千零零六號廿票元五百七十六兩又第四千零零七號念壹元四百兩已向該莊既明作爲廢紙無用新各洋字寶莊行號切勿收用

晉昇號謹啟　乙4665

文明大舞臺

禮聘內廷供奉藝員來申

崔靈芝

于一樓　馬全祿

十八夜　十九夜　二十夜

准演　准演　准演

蝴蝶盃　翠屏山　回荊州

乙2609

禮拜一拍賣

魯意師摩洋行

始創自同治十三年即

英一千八百七十四年

准於念一日二點半鐘在本棧拍賣地亞士美八禿白織花洋紗鳥牌禿藍[illegible]呢[illegible]豐花簽[illegible]子膠布公平立憲綵光元羽綢洛昌花羽綢順發黃斜紋禿元厚呢茂生擋子絨太白題詩素泰西緞克魯森相面色沖西緞成金[illegible]錦地緞八鳳元色花羽紗禿湖色花羽局禿雪青素羽綢豐泰富貴榮華色花羽綢等貨此佈

魯意師摩洋行啟　丙

禮拜六拍賣

銀行押款貨

箱頭什物

寶和洋行

准於十九日下午二點半鐘在本棧拍賣洋燭卅箱燈香皂二箱[illegible]五十箱香水三箱香粉一箱牙粉四箱糖菓二箱汗衫一箱襪子五箱白巾六箱絨毯五箱窗簾二箱珠羅紗一箱另物五箱各色美倫長短絲襪袖籠象皮雨衣以雙師圖花洋紗劈顏買草帽一箱玩光鏡信封信紙羽綢樣子布條皂三灣象皮輪包車一部皮酒白蘭地香皂念箱櫃鐘十五箱並一應洋廣什貨不計其貨其有

二百餘箱

此佈

丙399

禮拜一拍賣

奉法公堂諭

法大馬路六十九號

打樣寫字間

寶和洋行

准於廿一日上午十點鐘在法大馬路六十九號打樣寫字間內拍賣柚木寫字檯廚窗打樣檯寫剪鐵管子鐵扳洋瑲刀新脚踏車燈一箱又涂一箱電汽傢伙檯子簿子△▽︵電保書二百二十磅電片風扇打字機器並一應打樣間木器什物等貨不計准十九二十日先可觀看此佈

丙401

禮拜一拍賣

貴重地產房屋

寶和洋行

准於廿八日下午三點鐘在本行拍賣地皮一方坐落在北新閘橋路計地一畝零二厘八毫英署註冊第一百廿五號內有店面房屋廿四間每年可收房租約計五百六十兩貴客欲拍者請至小行面看圖樣倘拍後其銀不敷可向小行代做押款銀三千兩此佈

寶和洋行啟　丙406

壳件洋行

奉英公堂諭

禮拜六拍賣

准於本月十九日上午十點鐘在五馬路三十四號英昌洋行內拍賣寫字間木器寫字檯並銀箱印字架書櫃打字機器書籍帳檯八仙桌椅子茶几烟床并一應樣子雜貨什物不計此佈

壳件洋行啟　乙2616

禮拜一拍賣

魯意師摩洋行

始創自同治十三年即

英一千八百七十四年

准於廿一日十點鐘在本行拍賣飛輪脚路車頂上照相器具鏡頭電氣風扇洋琴留聲器花[illegible]險箱磁浴缸馬鞍打字四長皮寶洋車象皮車輪馬車馬車皮[illegible]一氷箱鐵床鏡並木應各種外國住宅器什物不計此佈

魯意師摩洋行啟　丙10

申報第一張後幅

大清宣統二年庚戌 五月十九日 共二張

西歷一千九百十年 六月廿五號禮拜六

褚氏擬香廬藥室在上海烝湯衖過絲業會館北首寧波路口五開間門面每瓶二元○附近假冒格外小心認明五開間門面方是的眞

遺精不遺 心感 謝謝

○余生平不喜服藥尤不喜服上海藥房之藥故余患遺精之症已近十年未嘗服藥適因○年屆大衍嗣續猶虛腰痠腿軟神思恍惚漸至未交即洩目暗耳鳴不得已乃迭延名○醫診治不愈服藥千劑功效茫然於是任其自然不敢再服兆料精神愈疲日間亦遺○引鏡自照面無人色因友人洪大盛稱上海擬香廬藥室所製媧皇補天丹洵推治遺○洩之神品渠亦服此而愈乃即由郵局匯洋二元先且一試第一瓶服後雖遺洩果稀然行房仍未能堅久乃再購半料約服一月竟然飯食頓增精力強壯一切腰痠耳鳴等症從此皆愈始知精血充足則百病自痊其樂融融利已年將不惑於三月間忽懷六甲雖璋瓦未知然琴瑟克調該藥室之補天丹不愧名副其實又內表弟馬端伯夢遺證亦由余告渠服此今亦全愈矣此丹治遺精之效驗實有中流砥柱之功心感之餘謹登報奉揚以酬濟世婆心惟須認明五開間門面褚氏肖像鳥城中呂銳明啓 2305

上海新開 醉翁樓菜館 擇於新正月十九日開張

本館開設英租界三馬路西首鼎豐里洋式門面專辦滿漢筵席掛爐燒鴨應時大菜京都醃臘時小菜鎮江餚麵粉湯飩水晶點心一切菜品無不全備特設清潔雅座房間寬大多聘久在申江熟手名司茶房伺候周到電話瞬息通達倘蒙 紳商賜顧至小館一敘方知言之不謬也 本主人啓 5936乙

口臭沁香片

凡人痰火內熱胃經虛火上升口臭之氣令人生厭或飲酒吸烟或喜嗜牛羊葷腥非蒜葱葷食後津液腥膩積污遺黑口必臭而難聞本主人新發明口臭立愈沁香片採取新鮮藥二十一味用化學法提精去渣製煉美備味甜而清香男女相宜能滋眞陰以行水降虛火去胃熱胃火熄則煩躁自除津液清則兩頰生香誠是個衛生之金丹矣每大箱一元每打十元小箱減半批發有特別利益寄埠郵政局妥上海山西路盆湯弄大街人壽醫藥室主人徐年氏謹識 2227乙

廣東自來水公司股東常會選舉董事日期廣告

啓者本公司定章所有董事局董事按照商律每屆舉退三分之一另舉新董凡股東有本人姓名三百股以上者有被選舉權茲屆第一次本年舉退選舉之期原定滬董舉退由滬選舉粵董舉退由粵選舉當於二月間照章公同掣籤經掣定滬董三位茲定於六月初四日下午三點鐘在上海泥城橋外商學公會內開會選舉滬新董三位並宣布帳略及貿易情形凡股東有十股以上者得一選舉權決權如不足十股得湊合散股以滿其額於五月十五日票發訖□章届時務請各股東將選舉票填好早臨會場投筒選舉當眾開拆至每票祇填舉一人不得連舉二人合併聲明此佈 2350乙

請看延壽丸眞能強體壯身鐵證

大隆藥房秘製延壽丸功效神速蓋世無雙

本藥房煉成參茸之外海狗腎壯陽種子延壽丸神功奇驗以一當百行世數十年海內外服此而薄弱為強者數以萬計凡命門火衰腎虛陽痿未交先洩精冷精薄腰痠腿軟四肢乏力心腎不交神思恍惚夜寐不寧口乾舌燥虛咳帶紅脾虛不健小便短數腳腫面黃癱瘓麻木及婦人經水不調期白帶帶下漏乾血成癆等症悉皆應效如神無論色慾過度極虛弱之身體一服此丸立刻元陽壯健精神頓加百倍身強力大諸病全消因其丸上能填充髓海下則充益腎氣中則化痰止咳健脾益精補先天不足之元氣培後天失陷之精神故連服一打定可肌膚豐盈筋骨堅壯面目光潤鬚髮烏黑若少年服之則根本愈固到老康健五臟百脈永無積弱之患豈特增壽益嗣已哉每瓶雙料二元每打廿元單料一元每打十元如用雙料藥力大則取效愈速矣今將謝函節錄以明不虛○大隆藥房台鑒鄙人望嗣心切播種勤而力愈疲致精薄如水酒事即洩名醫無效乃購尊製延壽丸服之旬餘滴粘漸稠月期初畢一度之後胚胎漸成至今春遂舉一雄欣慰無已特此道謝曹映山自蕪湖東𢌞寄○大隆藥房惠鑒僕腎虧腦薄蒲柳早衰年未四十而視茫茫髮蒼蒼嘆生機漸盡矣自去春友人勸服尊製延壽丸一月之後精氣充滿痿陽復興步履如飛任勞不倦尤妙在鬢髮頓然變黑望遠睛如指掌功力偉大令人思想不到下略四川成都府錦春綢莊孫榮卿拜上○旅美華僑麥克明君來函云僕在美洲農豐街開設洗衣作只因房勞過度致患遺精陽痿等症購服各藥遺洩不止邇來形神困倦精滑如流將成怯病幸托上海怡德洋行高貴三君買得貴藥房壯陽種子延壽丸一打月餘丸罄纔服五日遂止不遺連服三大瓶驟覺精濃陽壯神采煥發身體日見強壯今因謝君返國附函伸謝 上海望平街大隆藥房啓 2291乙

德記洋行經理地球火險公司

本行經理英國地球極大火險公司備足資本英金二百廿萬磅公積金二百八十萬磅合計上海規元四千三百萬兩分設上海數十餘年歸本行經理專保南北廠家棧房行號住宅貨色屋財衣箱什物等件其保費格外克己且本行有外國櫃稍賠款異常迅速貴客如蒙惠顧請駕臨敝帳房接洽可也 四川路七十二號德記洋行帳房謹白 2316

南平知縣王大令讚 生髮膠 靈如仙丹

福建延平府現任南平縣知縣王大令擴中於十月初九日來信云○敬啓者夏間託便友帶寶室所製生髮膠二瓶搽後捷如影響蓬勃叢生從此無頭童禿之憂效如仙丹感佩之至無如藥膠用罄髮欠加長茲奉洋一元請再付二瓶為荷 本藥室照錄原信留存購者儘可索看以昭生髮膠靈驗之鐵證

要願此鳴謝並告同胞無論男女病後產後陰虧血衰氣虛脫髮稀禿者用此膠包可 藥到髮生 售價每洋二瓶每料六瓶二元五角 上海山西路白盆湯衖集益里對門人壽醫藥室 各省大藥房均有分售謹防僞藥切切注意 2162

上海棋盤街商務印書館總發行所遷移廣告

本館現因翻造房屋擇於本月初十日暫移四馬路畫錦里口即從前中國品物陳列所舊址交易如有公文信札銀錢往來及 諸君惠顧務請均向該處接洽一俟新屋落成仍當遷回原處特此佈告 65

裕祥當滿衣出售

本當滿貨為數甚多因是莊躉銷市面滯疲今平價零售非貪厚利但以圖銷滿貨耳所售本當滿衣各種綢緞粗細皮貨新舊俱全成交後貨價不合准可退貨還洋斷無二言以昭公道特此登報廣告英大馬路石路口本當白 2363

緊要新聞二

南洋勸業會之聞聞見見 南京

▲四川館陳列品　四川館業於十六日開館該館容積稍小而物產美富有多數物品無地可容均庋之架頂上及偏僻之處就吾人所見者皆屬菁華自入館至出館未見有窳劣者誠大國之風也教育部標本雖不多然有特異於各省者農業品種子類老農莫能徧識其名而烟葉種類尤不下十餘種其捲者不可見舒者有名摺菸葉大於扇藥材美品中有大黃一支大可餘拱其表籤稱川中不多覯樹藝部標本多貴重之木其影木方片有可為椅為桌者並有陰沈木棺料價值千元飲食部有仿製之葡萄酒及各酒染織部色澤鮮明材料精緻工藝部如勸工場之自造繅絲車及裁縫機鹿蒿廠自製各種玻璃瓶洋燈台及鐵磁痰盂足以駕洋貨而上之劉高暘自造步表兩個亦他省所不多見他如竹編之扇精細絕倫壽畫不失眞意誠美術也竹絲包錫杯盤髹漆之各器揉革部之軍商用品俱與外人爭長此外有藏印古銅器可為歷史家研究之資

▲皖省太白樓模型　安徽館陳列物品大概可分為三一為檯橱架壁之陳列一為陳設的陳列一為獨立的陳列最射人之眼簾者則莫如獨立陳列之太白樓模型其樓分三層高約五尺面積約一方丈純用木質構成簷牙屋角之鋒稜室腹堂心之鋪設游客登樓而寄慨醉僊臥榻以消閒靡不畢露全神渾忘今古加之周圍點綴以花鳥門牆標榜以詩聯情景逼眞觀者戀戀不置

▲湘省木工　湖南寶鄉周禮堂時人呼之為第二魯班其製造之精妙世所罕匹頃聞勸業會開幕出所製之紅木大餐椅拾張陳賽於美術館雕刻精緻構締奇特花草鮮妍質料堅固幾可獨步一世

▲鎮江文明紗　工藝館染織工業部陳賽鎮江許祥興之文明紗十種花樣新妍染織優美事務員復用梯形之陳列直射之光綫五花十彩奪人心目價值尤廉索購者日有所聞

▲宜興陶器　工藝館中所列宜興陶器種類繁賾製作亦極工緻內有方瓶一對係瑞泰茂出品特製為赴會之紀念者其瓶端各刻頌詞一通大意頌揚君國萬歲工商精進之盛況瓶身則刻以殘碑古碣篆疊成章用意精切含有以古為新之旨其悉心研究於此可見

鄂省選舉教育會長之紛擾 武昌

○湖北教育總會正會長吳兆泰已經逝世副會長姚晉圻又早經辭職故衆會員於十三日在會場內開繼續選舉大會當開會時有襄陽籍學生三十餘人要求入會衆會員以今日實行選舉投票祇認為來賓始准入場十二時搖鈴開會先由夏壽康君（諮議局第一副議長）報告開會宗旨次由會計員報告出入帳項旋有會員蔡某請報告本會成立以來之歷史當由湯化龍答復蔡君又請報告本會成立以來之成績夏壽康君答以今日為選舉會長之期成績俟異日報告當有楊廷垣君起而駁詰語頗嘲謔而來賓中之某留學生又從而鼓噪秩序為之紊亂會員胡錫三見此情形乃登臺代行宣佈謂本會為教育行政官廳之補助機關自成立以來某某學堂卒業學台派員考試本會亦派員監考此其補助者一某某學堂風潮學台派員調查本會亦派員排解此其補助者二此皆範圍以內之事更有出其餘力補助於範圍外者如電請速開國會電拒鄂路借欵此為補助憲政路政之成績昭著者也繼議舉會長部章定限須不受提學司管轄者方為合格衆會員討論此事互相爭辯不決復爭推舉選舉不決喧譁之聲幾破耳膜卒以部章學署議長議紳課長課員及各校管教員不准被選決議始行投票某留學生復自命為糾察員登台干涉衆會員以其無理取鬧將其曳下該生始怏怏而退及開票張仲炘君得三十二票為最多劉心源君得二十七票為次多夏壽康君得二十六票為又次多數因張君現充存古學堂監督遂定劉心源為正會長夏壽康副之衆無異言遂佈告閉會

蘇台自治進行之一斑

▲長元吳城議事會開會紀事　蘇城長元吳議事會十六日為成立之期仍借元都方丈內開正式會自治監督趙吳陳三大令均到議長各議員到者計五十一人三時開會行政官入禮堂東向立議員西向立行三揖禮禮畢議員董事（董事到者四人）依次入席行政官入席議長入席後委書記宣佈到會人數次委書記代述開會詞畢用鈴記備文呈報各憲備查嗣行政官訓詞議長答詞宣佈公決議場秩序經各議員公同決定後議長起言休息二十分嗣重入議場宣佈公決議事會辦事員規約詳加研究書記通至第二條因為時已晚議長起言明日接續開會遂行散會十七日照章於四下十五分鐘接續開會公決辦事員規約計到會者三十四人由書記員通至第四條為止常經公同議定書記員一人月薪十六元速記員一人月薪十元繕校二人月薪各十元收發員一人月薪十元司計員一人月薪十元雜務員一人月薪八元議至此為時已七下十五分鐘照章鳴鈴閉會惟自開會日起照章須扣滿十五日作為會期現定於二十八日接續開會

▲市民公社舉定職員　蘇垣觀前街市民公社日昨在方丈內舉行複選正副幹事等職員茲悉該社業經選定倪君開鼎為正幹事沈君敬德陶君廷寶為副幹事其餘評議經濟書記各部亦經分別舉定職員以維社務而期進步

安東令公然實行共產主義 奉天

○安東四區湯

池子等地貧民强分糧戶存穀以致貧富爭持幾釀鉅患屢誌前報聞前日忽由官中發出公文嚴諭鄉董議員略謂貧民乏食待哺嗷嗷致滋紛擾該鄉董等事先既不能防範事後又不能補救殊非尋常疏忽之可比(按此種套語自是乎抑羞人語也)特諭該董等轉諭區內糧戶將所餘積糧速行分給貧而無力者以資接濟不然致滋鉅患亦不能獨擁富厚若不顧公益即是爲富不仁王章具在當行嚴懲該貧民亦不得藉口生風以滋事端聞該處近已任令貧民盤查照分一般糧戶祗有忍氣吞聲聽之而已(按社會共產主義歐美文化極高之國尙僅托之理論不圖東省一海濱之偏邑乃竟昌言而實行之該令亦吾國文明之先導者哉特不知分糧後之結果究何如耳)

分類新聞

政界

武陽實行平糶之先聲 常州 ○武陽平糶事雖經官紳議定六月初一日開辦漕米固由兩邑尊向錢莊立期票請領而陸續接濟尙難籌墊巨欵赴蘇後經撫藩各憲再三勸其以窮黎生命爲重當慨然允諾復在商會邀集官紳商學各界會商墊欵籌捐及開辦一切事宜除府縣外到者百數十人所籌議事件如平糶公所則設於商會總理公推惲莘耘君副總理公推翟尊馨君經理帳目推郭次汾徐文浩君採辦米石除府委員外並推于瑾懷華子泉二君稽查帳目糶米推莊誦先徐桂賓(即壽基)董子履錢夢鯨四君平糶局共設六處東爲普濟堂西爲敦仁堂東北爲營田廟南爲西廟北爲存仁堂中爲府城隍廟其管理彈壓各員臨時再行派充所有經費惲紳已籌借洋一萬元其餘撥向典業錢業各借數萬典業因各鄉典當執事均未到會尙未認定公議由府給諭勸導錢業已認定借墊二萬四千元萬壽亭經費擬請府尊諭提一半充平糶公所城廂積穀兩縣於徵漕時每石帶徵五十文請兩邑尊查明年分數目預備撥用災賑項下能分文不動更佳若捐難籌集必須酌提若干屆時再請府尊酌定所有捐欵惲紳倡捐洋一千元并擔任勸捐二千元府尊捐二百元兩邑尊各捐一百元其餘熱心之士當場助捐者亦屬不少有楊某者平昔在外倡言將捐數千元當由某君詰問楊堅不承認經衆逼迫楊不得已將其盤剝重利而不能收之爛帳約値二三百之契約捐入請兩縣追出以充平糶之用當由某君起言平糶乃係急需設此欵一時難追或竟無着將若之何楊君既係熱心不如捐數百元以作平糶俟此欵有着再還楊堅以無錢辭(據楊現甚富厚)爭執不已當由伊邑尊云楊某此項契據可暫交公善堂其欵即由堂墊出將來此欵難追仍由楊還給公善堂衆始無言商界捐欵某君云此次捐欵總可與上屆大致相同紳界捐欵應如何籌劃當推定莊誦先翟尊馨汪作黼劉士誠四君並聞盛杏生侍郎亦擬捐助巨欵嘉惠桑梓此外游宦在外者擬由府縣作函往勸發放期既定六月初一勢難再緩若俟請領漕米到時恐周折過多緩不濟急現准即日由府派員會同紳士先行採辦以便按期開糶至於米價俟購米到後再定是日徐桂賓君邀集數人到會擬向惲紳尋釁嗣經府尊勸諭始悻悻而去

委勘商埠審判廳地址 蘇州 ○蘇臬左廉訪以憲政館奏定逐年籌備事宜清單本年應將省城商埠各級審判廳先行成立所有省城審判廳地址業經飭縣勘定其鎮江爲通商鉅埠應設審判廳亟應趕緊勘辦特派委本署審判廳籌辦處委員俞大令志善前赴鎮江會同丹徒縣周歷查勘擇定相當地址飭匠逐一估計商定建築經費數日稟覆核奪大令已稟辭起程矣

交涉

日商還尾交涉之餘波 杭州 ○杭垣日商交涉竭紳商學界之全力磋商兩月破費鉅萬金錢始獲就範詎有重松藥房一家首先破壞改名武林大藥房率爾標紅開市致全城大嘩仍由各界知照警局勒令停閉而該商俞某王某百計運動並賄囑綢紗業董傳禹臣出頭辯護一面運動某巨紳代爲說項十六日大會原辦紳商先開一秘密會提議此事嗣到會場報告謂該店確係華商現又准其開設改名爲俞氏退齡堂兼售五金雜貨並經鄰右互保決無洋股等語緊鈴解鈴紳商學界誠能事矣惟傳禹臣得賄包庇代通線索迭經杭垣等報後先揭載並指實爲一百元本日會場遂飾詞强辯要求團體思與報館爲難經邵紳伯絅謂此係個人交涉團體不應預聞該業董始嗒喪而去

四國墳園已允拆讓 漢口 ○旅寓漢口之英德法俄四國人因在漢口之公共墳山已有人滿之患於去歲購就京漢鐵路大智門車站附近餘地千餘方另闢公共墳園已經動工修建圍牆該處有居民數百戶向以其地爲出路茲被築牆出路遂阻又無別路可通乃稟由關道齊觀察照會領袖英總領事交涉請其還讓直至今日始由郵傳部出爲調處另以鐵路餘地與前售之地交換已蒙該四國領事承允立約拆讓矣

軍界

通飭參謀官報告軍政 直隸 ○駐保陸軍第二第六兩鎭參謀官刻均奉到軍諮處札飭各鎭參謀官每遇緊要軍政有直接報告本處之責任原所以愼機宜而昭鄭重近查各該參謀於各該鎭一切事宜往往延不呈報殊於職任有虧亟應再行札飭嗣後凡有應行報告之件務須先行造報本處不得俟該省督撫奏咨後始行報告致於一切情形無從考核

張統制擬編脚踏車隊 湖北 ○陸軍統制張軍門飭各協標營派善騎脚踏車目兵數名齊至步隊第十五協聽 張差弁(學騫)指揮演習以便編制脚踏車隊

蘇撫添委督練公所文案 蘇州 ○蘇撫程中丞派委正副參議飭令整頓新軍等情已記前報茲悉中丞又委洋務局提調候補府張太守紹充督練公所督辦文案事宜飭令會商袁觀察等將新軍各員逐一查察何員應留何員應裁開單稟候核奪以節糜費太守奉文後已銷去洋務局差滌新視事矣

學務

嘉府中學大風潮之眞相 浙江 ○嘉興府中學堂於本月十三四等日忽起風潮其略情已誌本報茲經詳晰調查知起事之咎實在學生而激成職員全體解散之咎則在嘉府英太尊該學校風頗覺囂張自范君拱微來任監督後事事主張嚴厲致爲不肖之學生所忌本月初間星

期日有學生張拱星出外飲酒醉歸嘔吐監督知之即記小過一次十一日又有學生姚宗仁私自出外飲酒爲監督所知以其有心犯規復記大過一次詎是日之晚學生譚新咸亦私自出外飲酒歸校後在自習室擊桌喧鬧詰責不服反出惡聲監督不得已於次日揭示記大過三次並令其至監學室自習該生不從自願退學監督允之飭人送歸事尋息矣乃該生去後又復屢次來堂與他生談論監督責問伊遂大肆咆哮碎牕毀物諸生中有與譚善者從而和之竟至將監督扭結教員排解不散監督無可奈何擾攘終宵次晨監督乃自詣府尊辭職學生聞信後先籌抵制竟開會評理邀請府尊蒞會府尊來允令監督解職將譚生新咸改記一大過仍令留堂姚生宗仁改記一小過暑假考試與否聽諸教員學生謂新監督來時若斥退爲首諸生數人當奈何太守又竭力擔當謂斷不斥退此事惟我是問於是學生均志得意滿謂監督果爲我驅逐矣然教員均深明大義以監督已退堂內無主考試一事斷非教員等所敢專擅乃將關書送至府署一律告退云

礦產岩石關係礦學之研究 安徽 ○學部近日咨行皖撫謂現今各直省開採礦務逐漸發達所有開掘各種礦產岩石於研究礦學有極大關係應請轉飭凡有產出前項各種岩石均令標注送部以便轉發京師大學堂工科研究以期普及等因朱撫台准咨後即行勸業道調查詳候咨覆矣

實業

劃一商會總協理更換辦法 山東 ○日前農工商部通飭各省勸業道云近來各省商會成立及總協理更換之案往往總會則有既據該總會呈請加札又由督撫咨部者分會則有既由督撫來文又由勸業道又由商務議員又由商務總會又由該分會自行呈請者同一事而請加札委之文紛來疊至案牘既形繁多辦理易致重複殊非鄭重公事之道應即重加整頓以免紛歧而歸簡易嗣後除因有關緊要案件仍准該總分會往禀本部外其尋常成立商會及更換總協理總理加札之案總會呈由本省督撫咨部仍移勸業道備案褻河張家口地方之總會即就近呈由都統咨部分會呈由總會移請本省勸業道核轉其未設勸業道之省分暫由商務議員核轉至外洋各埠華商總會應由該處領事一面禀部一面呈報該處出使大臣立案如有分會即由該總會呈報如此則辦法可歸一律既無隔閡之虞並免紛歧之弊除咨行各督撫都統及各出使大臣外合行札飭該道遵照東省勸業道昨已接奉通飭即移行各總分會一體遵照

江督咨獎六安寗國物產會 安慶 ○皖撫接奉江督咨稱南洋勸業賽會以江蘇海州安徽六安州寗國府之屬物產會陳列天產製造各貨品現經審查長按照評等分數分別發給獎牌以資鼓勵等因朱中丞准咨後即行勸業道查照

雜記

好上條陳者之通病 武昌 ○湖北自治籌辦處坐辦莊觀察綸裔近批大冶縣紳葉兆雄條陳牘尾云據陳已悉該紳留心時局於新舊學均頗有研究洵堪嘉尚惟細閱條陳各節如開國會也停捐納也理財也審形勢以固邊防也精水陸軍以資捍衞也講新舊學以開通民智也題目雖極正大但係撫拾陳言不能獨抒精義足見胸中無甚把握且本處亦祇司自治一部分縱使言有可採亦無執行之權該紳既有志向上當取古今經世之書悉心揣摩爲有用之學本處有厚望焉

匪目邵鎭堂投誠之佈置 蘇州 ○高郵州姚刺史禀報各鄉盜匪滋擾拿辦情形並請准予匪目邵鎭堂投誠立功贖罪云云蘇撫程中丞批示云據禀已悉惟匪目邵鎭堂爲梟幫巨魁迭犯刦案情罪甚重雖據率黨投誠情愿獲匪贖罪儻起獲被擄之李慶福等三人解案給領而巨匪陳維實等至今尚未報獲前經寶前部院檄飭解道訊辦茲既據懇予寬限責令緝匪姑再勒限務於一月內責令協同縣役將陳維實等要匪嚴密緝獲解案究報察辦仰淮揚海道速飭遵照毋任飾延此等亡命之徒非眞心悔過立有實功未便信任且有腹黨三十人究竟如何安置勿稍大意仍由道察酌辦理具報

委員調查浙省禁烟 蘇州 ○蘇撫程中丞以浙省辦理禁烟事宜甚爲得手特派委禁烟公所科長劉大令鴻前往浙江調查情形回省禀復以資借鏡大令已禀辭前往矣

清談

鄂省之三制軍

鄂省近日得賢制軍三人曰張彝帥曰趙次帥曰瑞莘帥

然而彝帥之死也官場惜之開會立德政碑甚有泣下霑襟者次帥之去也鄂官快甚鄂之民則嗚嗚怨甚至於今流風餘韻且喧傳於士夫之口若甚惜其去鄂之太速者莘帥抵鄂鋤奸除暴鄂民德之鄂之官則併力以圖之又若莘帥一日不去鄂吾儕一日不得高枕以就臥者

記者曰何官與民好惡之不同一至此耶雖然是亦足以見三賢之階級矣

文苑

哀湖南詞調寄浪淘沙 （南天逸史）

燃炬擲當頭破斧沈舟高牙大纛一齊休拋響連環官逼亂械湧江流（衆擁入撫轅岑出嚴示激怒軍隊抽槍上刺刀戳傷十數人衆益嘩旋出平糶告示遂無效岑飭連放排槍慘斃多命衆相率拚死登屋放火）慘聽鬼號愁（撫署內外慘斃百餘人投之火中棄之井內者屍骸不少行路爲悲）餘燼誰收（餘燼中枯骨雜瓦礫中與棄河干）冤魂無數泣荒洲天禍湘南猶未已莫再悠悠

運動悔心頭風惡沈舟黔滇移督好音休（岑費八萬金於京師某邸已有移督滇黔消息湘亂起遂中輟）輸却慳囊金八萬虛擲東流　掀倒石獅愁威勢全收（湘垣有石獅一對重數千斤衆憾岑遂怒石獅俱掀倒臥地）雄風無復鎭南洲厲齒磨牙幾何歲莫再悠悠

探險錄

西部蒙古游歷談 （廿七）

烏城大宗家屋以巡警廳爲第一其次華商所供關帝廟巡警廳經費由華人攤撥華人按房征租以供給之巡警廳常駐把總由將軍衙門派委三個月交代一次保護人民審判平常紛議每日有將警務情形報告之義務且兼管稅務事宜對於入城貨物不論種目上稅餉一錢麵粉等例不索稅各華人住戶例總抽銀三錢租銀稅率辦理頗公

商場房屋招租甚多因華人無土著的精神烏里雅蘇台房屋租銀稍昂市中要區租價尤高如十二間正房數間廂房一年約須二百兩五間住房三間廂房一年約須七八十兩招租期以十年爲最長

烏里雅蘇台墾地華夷雜處距城約三里之孛克德因果河沿岸最多華人業農者較蒙人種地方法爲精按時種地勻施肥料且講究灌漑如法採培各樣植物中蓧麥小麥居多約種一千五百斤當年收穫一萬五千斤雖歉收之年猶可獲一萬斤然鄉下荒地土質磽瘠常無豐年以麥稈爲牲畜飼料六十布杜約值一兩三錢

忠告耳聾同胞

僕安徽合肥人也少壯酒色過度兩耳時常鳴響或脹或痛小便頻數然於聽聞尚未失聰至前年忽然兩耳不聞與人談論但見唇動未知所說何語常常不聽慢客甚爲焦灼家叔素患耳聾去冬回鄉時歸上海望平街大丞藥房立愈耳聾奇藥一料逐日試服得以復聰因亦郵購一料照單服後一匣耳痛不作膿水亦漸乾息及盡四匣果然聰聽如初絕無模糊隔膜之病三年來耳竅閉塞一旦貫通開朗眞無異再造之恩爲勸天下同病斗胆試用以除苦累方知斯言不謬也

合肥楊某館主人子明氏寄登 Z2300

奉天司法紀實出版廣告

奉天開辦各級審判檢察廳已閱三載一切規模頗爲完備去歲經高等審判檢察廳編輯成帙名曰奉天司法紀實內分章制文牘判詞程式四編每編各分細目共爲十五章附審判廳以圖表審判檢察各廳辦法及其成績具於是矣各省商埠限年內一律成立此書足爲模範考證之用每部洋裝四冊印刷精良售實價洋四元存書無多欲購從速遲恐不及 寄售處上海棋盤街文瑞樓書局 商務書館 廣益書局 附贈法院編制一覽表一紙

瀋濱仁生氏啓 Z2493

金陵三醉樓大酒館廣告

金陵爲古王者之都商賈輻輳名紳紛集近值會場開幕更見遊客如雲使無山海珍肴無以助高人之興下有杏花郵店何處尋買醉之方 本主人獨本斯意特造紅磚高大洋房聘請頭等庖廚名手京調烹合衛生水陸紛陳雲霞滿閣伺應尤能週到價目既極便宜倘蒙諸公惠顧望樓遐眺三江之風月長留犂酒言歡萬里之溪山常在辦法均照滬式先行交易即日開市惟希光降

南京三牌樓勸業會後大馬路工磚大洋房內 三醉樓謹啓 乙2587

孫介凡爲族叔祖梅軒鳴誣

吾族叔祖字梅軒在蘇州經營錫業歷有年所數年前先叔閏敷公諱哥稷上江蘇即補知縣里中田產屢託人往收未能妥善適晤叔祖見其少年老成又是同族特請其回里收租叔祖不負所託認眞辦理先叔喜得其人甚爲安慰不幸先叔去年正月間捐館先嬸亦相繼去世鄙人爲校務所累不克常赴蘇理事承叔祖不忘先叔舊情照常料理一切事務并有係鄙人不務欣感詎意有忘妒心者冒借會稽孫氏啓於正月廿九日貴報以並無欺侮孤兒寡婦等情妄登廣告污衊如此顛倒是非駭人聽聞鄙人見報後深抱不平幸有提綱本家一語無稽之言不妨明證想鄙人自二月往蘇至三月接回先叔家眷四月叔祖即招鄙人往係將領取物件及簿正款洋但念叔祖因受託之事遭此誣陷人非草木孰無暴情之心雖叔祖毫不介意慨然歸里而鄙人撫躬自問能無汗顏有愧不得不辯明誣妄以期核實 Z2238

初印東洋舊板各種醫書 新出石印醫書 精刻木板書籍 廣告

赤水玄珠四十元○正續本事方五元○壽世保元五元○抄本衆惠方原缺四卷一百元○醫學正傳三元○濟陰綱目七元○傷寒論辨正七元○傷寒論輯義五元○萬病回春六元○外臺秘要廿八元○瘡科辨正六元○秘抄方施五元○秘抄古今方彙五元○本草約言三元○千金方十六元以上東洋舊本○明版醫學綱目四十元○景岳全書十元○千金翼方七元○白紙陳修園全集六元以上初印舊本○白紙巢氏病源二元○白紙沈氏尊生六元○劉誠意伯全集二元○白紙胡文忠公全書五元○吳可讀全集箋註八角○百子全書廿元○白紙十六國春秋三元六角○白紙洪亮吉全集念元○白紙陳龍川集三元○西湖志三元六角以上精刻家藏木板○薛立齋醫按全書二十四種二元五角○中西病名對照錄一元○蘇東坡存中眞方全編林文忠公戒烟第一方五角○最新醫學教科三角新舊醫書名目繁多不及細載賜顧者請至上海棋盤街煥文書局發售 Z2439

患耳聾者看

余年近花甲身體素强惟兩耳聾閉已歷多年遇事輒形隔膜極爲不便親友訪問子姪應對有時雖大聲疾呼亦難明晰心甚苦之求醫多年均非良方行將就木亦姑聽之然老妻每求治聾諸藥試之無一效驗去冬有許君書生自中反漢患賜上海地球場南廣東彭壽堂異法即念耳聾丸五大匣並稱非常靈效必有轉聾爲聰之功余亦久聞該堂各藥精良者舌得設法欲然就服約二日後與人交談略加清楚又越數日聽人言語仿彿如聽者話十句中不過一二兩耳自是日服數次至五盒告罄雖附耳低言亦能絲毫分明前後判若兩人見者無不詫妙異在自服此丸之後夜不起倒醫者曰腎氣充足之故嗚呼此種妙藥誠能返老還童敬告同病急試爲幸漢陽蕭浩然拜上 2382

上洋泰錩廣記號新到三鋼面欄鐵欄床批發公道

本號開設三茅閣橋北首棋盤街至東朝西門面便是自運外洋鐵床黃黑藤椅異樣木器繡花絨床椅各色俱全另備西式藤椅千餘隻專門出租定織加重緞綢被面如蒙紳商賜顧格外克己以廣招徠

泰錩興記告白 Z2299

博文大律師啓事

茲因番譯夏君另有高就不及兼顧業已辭歇今仍聘素稱熟手之王君步雲吳君菊亭周君會華黃君祖壽等襄辦一切公務如蒙見委無不竭力效勞也辦公處南京路三十四號便是 Z2646

眞正毒門第一聖藥

廣東彭壽堂獨得秘方眞正犀黃八寶化毒丹專治一切毒門靈效萬分治愈著無算凡服別家各藥不效者一試立分眞僞

犀黃八寶化毒丹爲治毒之仙丹內惟犀黃珍珠麝香最爲緊要設用次貨即難見效況以別藥代用乎近曾有丹者到處皆是試問其眞用眞正珠黃麝香爲君者恐除本堂之外絕無僅有矣本堂有鑒於斯誠念患毒者多一日而延誤診治不但見笑親友且治不得法性命攸關往往求愈性急用藥紛亂致毒入骨以致穿頂爛鼻而世之所售犀黃化毒丹僅有犀黃之名毫無犀黃之實故不忍坐視自運各種道地珍貴藥品精煉眞正犀黃八寶化毒丹藥性和平異常靈驗凡楊梅結毒下疳破皮爛肉臟腑魚口便毒橫痃惡瘡瘰癧瘡疽一切危險無名惡瘡服之即愈永無後患屢試屢驗神效無匹緣丹內純用王道消毒正藥能運行經絡直入骨髓雖極微之毒均能掃除淨盡至於製煉之精選料之眞奏效之靈可質天日而昭神明特登報端以告同病每大瓶八元單料四元小瓶減半外有珠黃拔毒生肌下疳散專治湯物潰爛除斤生瘡上下一切毒症大瓶二元小瓶一元犀黃解毒消療膏每張一元上海拋球場南首河南路七號洋房彭壽堂啓 Z2581

老公茂洋行廣告

茲有英國孟省斯密地方推得利司曼利廠所造各種機器本已馳名久遠業經精益求精特出心裁專造各種紡織機器並里脫斯地方洛度蘭培脫萊公司所製之油廠機器其機器之靈捷質料之堅固均稱獨一現已歸本行一家經售凡鉅紳大商賜顧者請駕臨江西路念二號本寫字房閱看樣本裁酌可也此佈 357

內外痔瘡連根脫落

必須認明○京都天寶齋○始創珍珠人參蘆八寶消痔丸此丸獨重珍珠熊膽人參蘆專治一切惡痔服之立刻消患無形不效還洋

凡患痔瘡之症雖有風濕燥熱四氣受傷所致實由肝脾腎三經虛損而成日久則生管成漏破孔穿腸膿血淋漓痛養難忍本齋不惜工本修合家藏秘方以眞正珍珠熊膽人參蘆爲主兼以舒肝健脾補腎行氣固本培元等妙品爲丸專治一切內外痔瘡屢試屢驗之立刻止痛消管生肌四圍連根脫落平復如常大便毫無艱難最奇者愈後非但永不再發且喜身體強健飯量加增屢試屢驗凡醫藥不能見效但服此丸藥到病除眞化痔之仙丹也如症輕者二三盒重者一料絕根每盒二元每料六盒洋十元如外搽珍珠熊膽八寶化痔散每瓶一元如散丸並用效驗愈速雖十年念年之惡痔可一敷立能止痛切勿輕視▲遠埠函購郵政妥速信力自給埠分上海一馬路西鼎新里京都天寶齋啓 Z2251

華安水火人壽保險公司廣告

本公司火險資本規銀一百萬兩人壽資本五十萬兩聯絡團體維持公益爲宗旨總公司設上海黃浦灘通商銀行樓上專保南北市房屋廠鋪店行號貨物家具器件等項火險并保華人壽險南洋各島及沿江海各口岸內地均設分公司倘遇意外賠款異常迅速如蒙仕商賜顧請至本公司

總董朱葆三 總經理沈仲禮 司理洪文廷 蔡寄梅同啓 乙2208

謝 寧波東門 名醫李蒓蓀君

僕一家五口四月間患溫病者二人患喉痧者亦二人皆症危勢篤聞李蒓蓀先生醫術精明亟請來治果然危症立起四人皆慶更生爰登報揚名以酬盛德 再僕目覩先生治愈危症無數如美華利孫君去秋濕溫大木行孫友翁令愛傷寒頻危莊范如翁夫人濕熱升大北號秦君氣臌江東周家外科去秋暑大池頭烏子英君去春一家染喉症三人皆至危極重推尋先生治愈。鄞美山陳靜波啓 261

華製革廠集股特別勸議

(一)發行兩年售貨三十餘萬八九省均經購用大宗無不艷羨足以抵制洋貨(二)陸軍農工商民政學部南洋各經籌驗貨精價廉通咨各省購用有案(三)全廠添造房屋工匠均已布置齊備(四)坐本行本已用四十餘萬元自售以來貨本未有損失(五)開辦經費將來在舊股盈餘項下提還與新股無涉(六)生皮出口上海一處每年千數百萬如製熟再售可取外人加倍之利並足抵制熟皮進口保本國元氣不少(七)陸軍三十六鎮每年約需二十萬三年更換一次每年一鎮須數萬各軍隊自購者在外他如海軍巡警學堂處處需用商品尤日益加增機器各廠旅行之人幾無處無人不用皮件按上七項乃已收之效果實在之情形至有之利益最廣之銷路財力愈足營業愈大與孫中國絕大利原立刻可見發達已成之局專爲擴充行本非尋常集股試辦者比且至有把握不獨無虧耗之患轉瞬即可獲巨利經費處處節省不敢浪擲股東血本志在一表大公開中國信用股份風氣惟此業在中國爲初創利益之大尚未發明伏願我國熱心同胞亟爲注意勿疑慮觀望四百兆同胞如有數十萬同志人各附一股使貨成一種完全實業大局幸甚 公鑒 嚴月波謹啓 2981

治痔之無上妙品

鄙人自幼素有痔瘡一症時發時愈每逢稍一勞頓立即發現沾染衣褲坐臥不寧痛苦情形不堪言狀歷年深月久業已生管成漏無論中西名醫及各種草藥單方均經調治然皆治一時之患終未能剷根恨何如之去年冬間又發適有友過訪極力稱贊貴藥房之治痔丸散神效甚靈奏功極速且保其根脫落以後永不復發云云鄙人當即飭人到貴藥房先購一服一料照仿內服外搽不料一服未畢果然連根脫落感快爲如然又恐未能永絕爲慮今春因事一到湖北二到南京一路困頓無非竭盡心力私心竊竊然終防如前之舊瘡復發直至現在業已春去夏臨並未見稍有痛癢此非去冬之服貴藥房之靈藥安保不再發乎於以見貴藥房之苦心孤詣修合此藥眞可稱治痔之無上妙品感激之餘無以答報用特實事就是謹蕭數言刋諸日報以鳴謝悃並告同胞之有患斯疾者得以問津焉爰隨鯖◯上海二馬路◯京都天寶齋主人道安 杭州保佑坊周彝拜啓 2749

奏辦大 蘇州商品陳列館發行觀覽福引券廣告

奉 帝國部在定清國蘇州創辦合資會社領事官許可發行觀覽券引正分副券無論中外內地一體通行在案觀覽正券每號大洋二角得中頭等品物價值二千元茶券每號大洋一角價值一千元得中等次悉照湖北籤捐大票開彩對單爲證又分券每號大洋一角頭等一千元 點字券 十七次六月初三開照湖北副籤票對單爲證中券向本館或分發處均可領兌 廿九日止過期不候 分處 閶門李源昌上海鴻發源杭州本分發所嘉興本分所松江本分所湖州聚源震澤孫天寶餘姚本分所楓涇孫德潤硤石恢得利寧波立昌無錫萬利源揚州宏發興化德興鴻美恒鴻運來 本館啓 28197

德昌老人頭牌雪茄烟廣告

德昌老人頭牌雪茄烟久已馳名播於人口近有冒此牌者眞僞難分欲購此眞牌須看明蓋上有二三B字樣並有德商利源洋行華文字方是眞正 本行老人頭牌雪茄烟是也購者務祈留意爲要 德昌洋行特白 8375

南洋勸業會利泰烟行廣告

本行向在大小呂宋和德等國設廠歷年所精製各種雪茄紙烟名馳全球久已膾炙人口常吃本行之烟能消食開胃平氣化痰其味清芬實有益之衛生矣今精益求精以廣招徠特於宣統元年設分行在法大馬路普善里今有分設南洋勸業會第一樓閶壁側裔賜顧 利泰烟行司 在英大馬路口設 格外克己以招推廣 本行謹白 8367

上海商學研究會附設商務夜學堂添設世界語傳習所廣告

世界語者萬國通行之新文字也吸收世界文明之利器也二十四紀之學術賴以進化也而又爲世界和平之證券也歐美各國已認爲萬國公語(亦名國際補助語)各國政府提倡已列爲小學專科(與本國語並行不悖)書報流傳不可勝數研究大會年年舉行(本年世界語人會在美之華盛頓)各國人之通曉斯語者已達數千萬人噫何其傳布若是之速且廣也良由學則簡易數月可通應用之繁一言難盡總之我國政界軍界學界農工商界以及航海之人均不可不學者也本會以此語與振興中國商業有密切之關係故此聯絡同志特設專習所於老北門內計家弄九十一號本會事務所(暑假期內照常開課)俾有志學習者易於速成當此預備立憲時代國民銳意圖強若不急起直追孰習斯語安能與世界文明諸國並駕齊驅耶同胞注意注意

學費 每月收洋五角如欲兼習英文者另加一元
時間 每晚八時至九時
開學期 五月二十一日
報名處 四馬路商務印書館內顧曉舫◯五馬路十五號華昌洋行內陸式爵報名時隨交證金一元入學後於學費內扣除 校長顧瀣成 教務長陸旟楷仝訂 2632

開平礦務有限公司分銷處遷移廣告

本公司分銷處前設在河南路三茅閣橋北堍現因煤灶推廣該處房屋太窄不敷辦事於西六月一號遷至仁記路一號洋房本公司寫字樓內倘各行號欲建煤灶買煤焦炭火磚火泥及修改煤灶者請移玉總公司二層樓上分銷處接洽可也

本公司一家用塊煤每噸(八羅計重二千二百四十磅)洋十元五角
碎煤每噸(八羅計重二千二百四十磅)洋八元一角
以上價目連送力在內 德律風一千一百念一號 9394

啓新洋灰有限公司廣告

啓者本公司承受唐山洋灰公司老廠另購外洋最新式機器熾窰等創設新廠自丁未臘月新廠開機以來出貨加增行銷愈廣洋灰質經本廠西洋化驗師悉心研究精益求精曾由德國國家栢林及日本關東都督府上海工部局各化驗所驗得灰質之細勁力之堅日增月加凝結之遲速合度超出英國各工程司於西一千九百另七年六月所定之成色單實與外洋最高等之洋灰相伯仲用能信用日廣如京漢京奉京張正太南滿洲津浦南北段各鐵路紛紛訂購名譽日隆再有機器製造之紅磚花磚洋灰瓦水管管子土等項無論零躉大易均可本公司總經理處設在天津海大道英租界並在北京奉天大通烟台牛莊青島上海漢口南京鎮江各埠均設有經售處如蒙賜訂大批價值克廉交貨不悞期限所有洋灰及各種磚瓦等件重式樣大概用法另刊有華洋文廣告賜閱諸君請向本公司函索可也 2295

老太古公司

柯里仁火險公司 倫敦蘇格西火險公司 叭喇定火險公司 雙司勞洽其火險公司

家定火險公司

啓者本行經理以上五保險公司事務現可代客保險廠屋棧房及各屋內所有衣服生財貨物等保費格外公道本行更設經理處在寧波鎮江蕪湖九江漢口宜昌蘇州杭州沙市並台天津牛莊等處貴客欲保者請臨面議可也特此佈聞

(保單作廢)

僕等今正爲搶保源寶泉玉光涵等在上海亨茂洋行分設杭省爲正副經理事因中止保此保單作廢公未過知特此登申新二報聲明 全泰盛徽局 邱昌富仝啓 3938

燕醫生解血毒藥

驅盡人身積血無有
靈驗無匹功效如神能
於燕醫生之解血毒

凡氣血虧…者皆因積血充滿之故試服數日其效立見此藥於地

晋隆洋行總經理

球上已有數百萬人服愈如承賜購請至中國各大藥房均有代售

甲3.3

此香水係德國德利名廠所出採取白蘭花精液製成此水歐美兩州上等尊貴婦女均喜用此等香水每年計銷有二十五萬打之多亦可見該香水價值矣此香水少些灑之衣巾氣味能耐一禮拜之久兼避夏令不正之氣現在速銷中

圖風行一時凡賜顧者須認明江西路怡昌洋行經理德利白蘭花香水精方不致誤價廉物美一試便知再啓者此係香水之精如以少些香水精用火酒化即可成一大瓶絕妙耐久香水

江西路怡昌洋行謹啓

○3由

（遺失提單）

本月十七新豐由温州進口義公髮頭髮兩件提單未曾蓋字在途遺失已函局說明另補提單此單作廢 源生祥

Z2650

（恒茂盛）

啓者本號所有擺收萬紫千紅花樹綢二箱爲日長久小行不能再延限二天內如不來出去即將該貨另售倘有短少再向尊號找償先此預布勿自悞 公平行白

Z263

著易堂廣告

○本號開設上海棋盤街
○湖北省城察院坡

小方壺齋輿地叢鈔

是書於中外輿地博采兼收瞭如指掌又益以補編再補編囊括之富得未曾有方今○朝廷注重邊防皆重形勢研究輿地者尤爲必需之書本局爲裨益學界起見爰將昔年初印本廉價出售儲文十箱二只實價洋二十元不折不扣書存無多購者從速遲恐不及

仿蘇寫本 陶淵明詩集 四本一冊 價一元

精印蘇批孟子 二冊 四角

太史錄書譜 價洋三角

精印蘇黃尺牘 價洋四角

袖珍本 絕妙好詞箋 價洋三角

江南好詞 價洋二角

蘇東坡 黃山谷 合詞 價洋五角

金陵省難紀略 價洋四角

上海鄉土志 價洋二角半

遏雲閣曲譜 八冊一函 二元四角

Z345

原板畫史彙傳 廿四冊 二元四角

掃葉山房發兌精印木板書籍廣告

席刻白家唐詩	六十四冊	十二元
元詩選癸集	十六冊	五元
五朝詩別裁	四十冊	三元
原板段氏說文	十六冊	四元
單行本陳昌治說文	十冊	二元
孫星衍說文	六冊	一元
足本經義述聞	念四冊	三元
陸稼書三魚堂全集	八冊	一元
沈文肅政書	十二冊	一元六角
宋本顧爾雅	二冊	四角
江註近思錄	四冊	四角
杜氏古謠諺	廿冊	六元
原板聖武記	十一冊	一元五角
墨林今話	六冊	五角
書畫所見錄	二冊	三角
仿宋本千金方	念冊	十元
經餘必讀 初二三集	十冊	八角
溫飛卿詩集	二冊	一元二角
全註讀史論略	二冊	三角

⦿蘇州閶門內中市 ⦿上海棋盤街北市 ⦿上海城內彩衣街

34

新大昌洋行

本行開設滬上多年承蒙　中外紳商嘖嘖稱美無容贅言因本行各貨完善之故也今又經理意大利有名廠家自製之礬石能做各式用場如檯面等其貨極爲堅固有四尺長二尺闊者又有四尺半長二尺三闊者圓式自二尺至三尺半者以上之貨本行常備以副賜顧之便此等礬石在意大利向籌首屈一指現在滬上各大洋房皆用此礬石如永年人壽公司內設之貨是也如蒙紳商賜顧不論何樣皆可走字本行立能照式備到倘要顏色紅綠均可隨客點中如有不信請來本行一試便知

○廣東省城雙門底上街

二洋涇橋北堍新大昌洋行謹啓

348

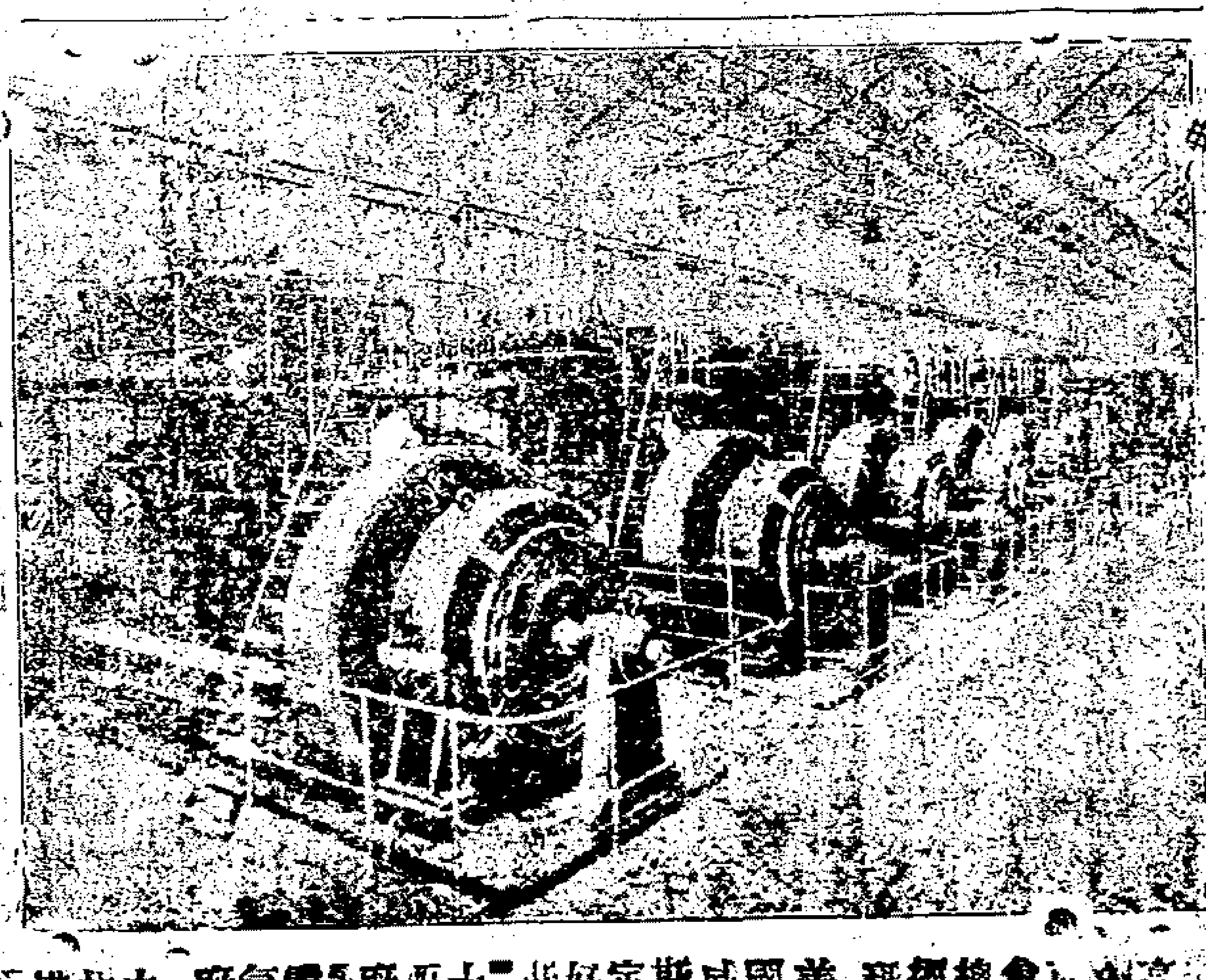

高田商會總經理 美國威斯定好斯 大西廠 電氣廠之規模

敝行專辦內外軍械附屬品鐵路車頭貨車客車鐵軌電氣電燈工程紡織紗布磨粉榨油紙烟造磚瓦救火車水挖泥開荒打米鑄銀造紙印書鋸木製麪等各樣新式機器金銀銅鐵鉛煤等採礦機械船底防介塗料及各學堂用品科學儀器動植物標會等文明利器無一不辦開業既久名馳內外價值公道品質堅固如遠地不能面議即請函告敝行亦可

上海現有貨物 打米碾器○救火器○洗米機○製麵機○避雷針○電話磁瓶○等多數

上海高田商會 設在英租界博物院路第八號電話二四□

總局高田商會 日本東京麴町区有樂町一丁目一番地 七二

支店 英京倫敦·美國紐育·日本大阪等

聲明 私冒圖章

茲有不肖之徒私冒本行圖章在外招搖騙取伙物情實可惡為特登報布告將來如有本行圖章私支取銀錢伙物須以鄙八簽字蓋印為憑方可照付否則無論外人行友不拘私冒私蓋一概不涉本行之事望各寶號鑒察為幸特此聲明 乙2524

保裕洋行嚴㒵章白

咽喉救命藥

咽喉有病生死之關六淫七情鬱可使或閉塞或腫臭重則如楊梅結毒走馬牙疳時疫濕溫白喉紅腫痛苦非常其變幻有七十二種皆生死相關者有此六七散吹上便能立時起死回生故自上年創辦以來專播四方已蒙海內同胞歡迎用者均稱效如

進思齋葛製吹喉六七散

響應無不驚奇實救咽喉一大緊要之藥也本齋志在救人并不漁利精選藥料以濟四時危急今仍劃一不二每瓶大洋一元十瓶以外者九折有力者購藥數瓶有備無患或救一方危矣其功為偉也欲知詳細請閱仿單 本齋開設上海英界致遠街中五福衙隨安里六十號門牌 乙2396

日本郵船會社

啓者本公司筑九輪船准於五月十九日即禮拜六正午十二點開往長崎神戶橫濱等埠小包收到禮拜五客票賣到禮拜六十二點止倘蒙各寶號如欲裝貨搭輪者祈早臨為幸

郵船株式會社啓

真正超等特等頭等 新戲片到申

刻由美國公司船裝到真正內廷名供奉○小叫天○金秀山○德珺如○孫菊仙○白文奎○李吉瑞○泉怡雲○孟醬齋○劉永奎○小子和○王長林○譚小培○文榮壽○當榮福○月春奎○壽大紅○小佳芬○七盞燈○四盞燈○丁靈芝○汪笑儂○頭等坤角○恩曉峰○寶舉喜○大老叔○王二姐○大枯娘○六順○諸名角演唱之新戲片到申比以前之片不同存貨無多速購如假包送回換○上海大馬路來購得利公司白 乙3300

(租店聲明)

邑廟花衣街源祥洋廣貨店房屋生意今租與公昌泰開張以及外面各號往來存欠貨欵祈向前東葉永祥君接洽自租之後與小號概無干涉特此登申新二報聲明廣告

公昌泰謹啓 乙2952

奏辦 廣東士敏土廠 水門汀

士敏土即泰西所稱水門汀廣東創設是廠就廣東天然產有之石料泥質延請德國上等工程司辦理製造成絕美之士敏土以之造堤岸海壩水塘火車路礟臺房舍地脚馬路陰溝等要工其堅力較力遠勝各國各廠之上實為水門汀中之最優品刻已出土各商口岸均設有行店代理批銷購用者須認明麟鳳商標以別真偽價目較各國各廠格外克已如蒙 惠顧躉批零售均可新至代理處接洽可也 乙1067

上海總代理處 棋盤街安和祥 拋球場有隆號 同啓

大英輪船公司

今有堅固捷快輪船名柯厘烟杜准五月三十日禮拜三上午開行往門司神戶橫濱等埠貴客如欲裝貨搭客請至黃浦灘念四號本公司帳房面議 船泊招商局中棧碼頭上落利便自後每隔兩禮拜開往一次並搭客往橫濱者有特別利益可在神戶轉搭火車直到橫濱不再加收火車費特此奉佈 乙2531

(日本郵船開往大連灣)

本公司經理南滿洲鐵道會社之西京丸每逢禮拜四神戶丸禮拜日並准開往大連灣一由火車接連滿洲內地各處船身修固水脚公道客位潔淨應酬周到各寶號欲裝貨搭客務祈光顧為幸

日本郵船會社廣告

新開 楊萬興土棧

本號開設上洋多歷年所老店在於美界虹口中虹橋楊萬興北號石庫門面為北特設分出四家法界小東門彤雲街楊萬興南號英界四馬路楊廣興現今新開英大馬路口左首望平街坐西朝東石庫門面親自督辦大小洋藥各種川陽雲南貴土無不具備揀選道地零躉照箱批發精製清東公烟且價廉物美格外克已荷蒙光顧以廣招徠比眾公道以副雅愛如欲各埠函購原班寄上恐未周知特此佈白 乙2153

吉眞牌火油燈

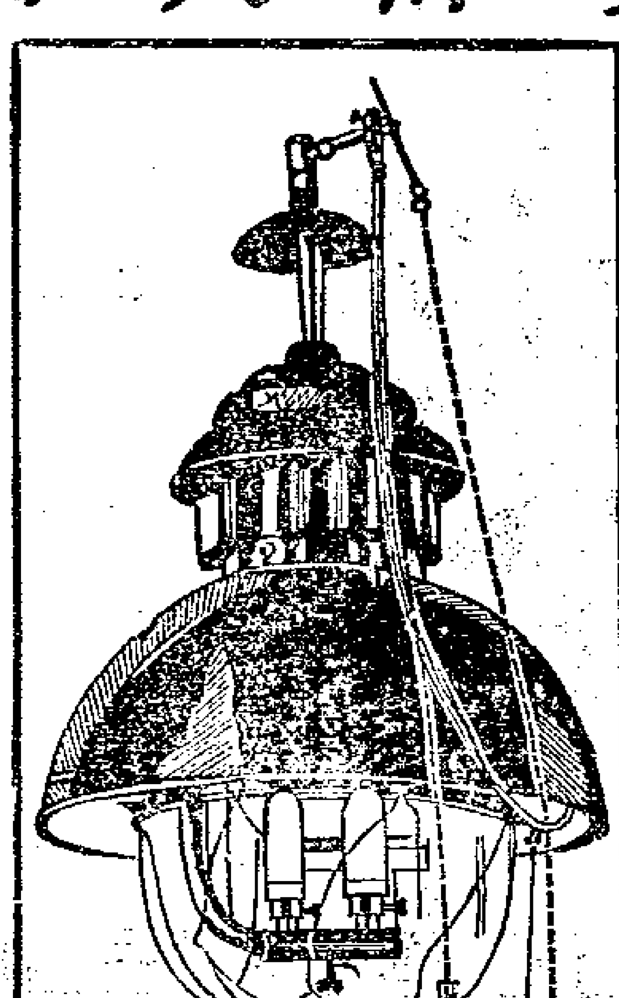

此燈係天下最佳最大之燈用燈一盞可照極大之廳堂可容千人或極大貨棧且無𤏡氣並可照二千餘畝空廠之地請看本行門前夜間所點之燈其光遠勝電燈況此燈用油甚省一箱火油可用十二天每天燃點十小時之久諸君賜顧請至本行購辦可也 甲392

五馬路口四號天祥洋行廣告

本行新到各種織襪絨衫汗衫手套各色花樣計分六種開列于下

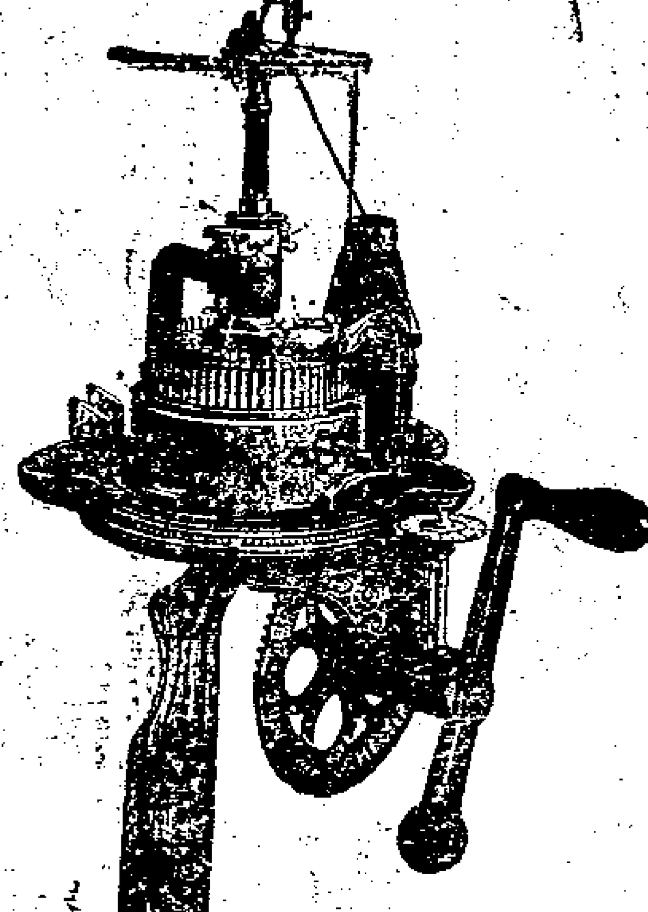

第一號一百六十針計價洋八十五兩 第二號一百二十針計價洋七十兩 第三號一百三十二針價洋六十五兩 第四號一百二十針計價洋六十兩 第五號一百零八針計價洋五十五兩 第六號八十五針計價洋四十五兩 克來發平織機計價銀一百兩 司脫老勒來平織機計價銀一百十二兩五錢 溫勒來平織機計價銀一百四十兩 鋼針每百枚以備舊針損壞換用計價銀三兩 本行並請華人教授購者所織之物亦可敎會不取敎資以上所載各項價目均係劃一無二以昭信實如蒙仕商惠顧請至本行樣子房面看可也

上海五馬路外灘四號天祥洋行告白 甲341

煤汽引擎出租

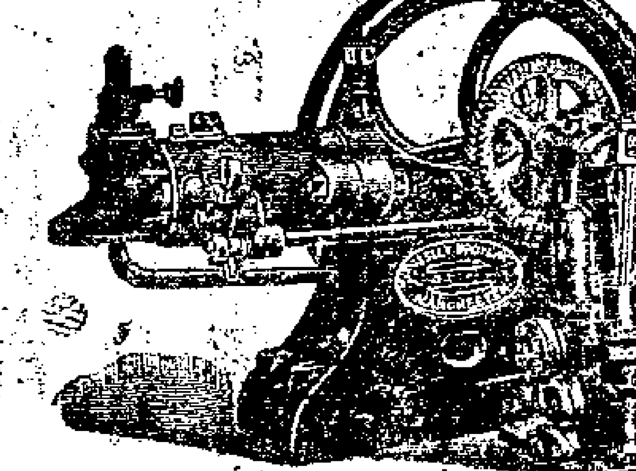

仕商倘欲用煤汽引擎可向自來火公司租用其價甚廉較用電氣祇有一半之價 一只半馬力每月租銀二兩七錢半 三只馬力每月租銀三兩 四只半馬力每月租銀四兩半 六只馬力每月租銀四兩 如蒙惠顧請駕臨面議

上海西藏路自來火公司告白 甲332

吉立保安剃刀洋行

本行棧房與寫字間設在四川路第九十七號 甲377

五月十八日進口輪船禮拜五			
甯紹	輪船	由甯波	甯紹公司
北京	又	由甯波	太古公司
大亞	又	由膠州	亨寶公司
金陵	又	由長江	太古公司
襄陽丸	又	由長江	日清公司
信利	又	由青島	商業公司
蘆州	又	由烟台	太古公司
雲南	又	由烟台	太古公司
江孚	又	由長江	招商總局
神戶丸	又	由大連	郵船會社
五月十九日出口輪船禮拜六			
大貞丸	又	開往長江	日清公司
筑后丸	又	正午開往長崎門司神戶橫濱等埠	郵船會社
神戶丸	又	正午開往大連灣	郵船會社
西江	又	開往青島烟台大連天津	亨寶公司
海晏	又	晚往福州	招商總局
金華	又	開往香港廣東	太古公司
金支	又	開往長江	太古公司
飛鯨	又	開往牛莊	招商總局
海口	又	開往廈門汕頭	太古公司
蘆州	又	晚往仁川	太古公司
岳州	又	開往牛莊	太古公司
五月二十日出口輪船禮拜日			
阿波丸	又	正午開往門司神戶四日市清水橫濱美國事埠	郵船會社
美利	又	開往長江	美最時行
五月廿一日出口輪船禮拜一			
新豐	又	開往甯波溫州	招商總局
江新	又	開往長江	招商總局
瑞和	又	開往長江	怡和洋行
景星	又	開往烟台天津	怡和洋行
奉天	又	晚往威海烟台天津	太古公司
北京	又	晚往甯波	太古公司
襄陽丸	又	開往長江	日清公司
五月廿二日出口輪船禮拜二			
筑前丸	又	下午二點半長崎門司神戶橫濱等埠	郵船會社
吉和	又	開往長江	怡和洋行
德生	又	開往膠州	怡和洋行
塘沽	又	開往青島	亨寶公司
美利	又	開往長江	美最時行
甘州	又	晚往烟台牛莊大連	太古公司
五月廿三日出口輪船禮拜三			
大利丸	又	開往長江	日清公司
五月廿四日出口輪船禮拜四			
岳陽丸	又	開往長江	日清公司
五月廿五日進口輪船禮拜五			
長安	又	開往長江	鴻安公司
五月廿六日進口輪船禮拜六			
大福丸	又	開往長江	日清公司
五月念九日進口輪船禮拜二			
德興	又	開往長江	鴻安公司

大清宣統二年庚戌五月十九日共二張

申報第二張

西曆一千九百十年六月廿五號禮拜六

化除烟容班癬能造美顏玉膚 惟沈製鏡面散專治男女面上雀斑粉刺烟容酒刺紅點白點黃黑斑等
暗晦凍瘡燥裂等類包治包愈

沈製

鏡面散功同造化

天津南河灘趙伯治謹
番君念烟容班癬謹
上諭禁烟僕戒去已年餘惟滿面烟容毫無稍退今春得沈製鏡面散一料依法施治不二月居然掃除班癬化去烟容此無形
十有三載自上年至今半年面上姣豔異常矣近閱各報劣價讓弥數行附特保證并登報以告同病者知有沈製鏡面散之妙藥（下略）十洋
還我美顏玉膚至今半年面上姣豔異常矣
月念八日郵還原信留存以證其實 上海山西路即盆湯街集益里對門八壽壽藥室照錄 每價雙料重加羊脂珠粉每瓶半元每料大瓶
二元五角四料每瓶二角五分每洋五瓶天津分設中英藥房北京分設華英藥房門由中國藥房經理
僕幼年至今之時而上及所烟之時非獨時念時可以可望症百藥無效日甚莫特製僧
Z?23

衢州洞庭東山葉氏修譜廣告

我族宗譜明自國初經長輯公纂修後迄今二百餘載支繁派衍各省遍布若不及時續修深恐將來散佚無稽念我同志重修凡我同宗請將自始祖遂公至六世孫石泉公後裔係何世分派及歷代昭穆譜系名諱生卒月抄寄來所以便編入（自登報日起以一年爲期過限不收）惟年久失修工繁費巨功承諸同宗熱心慨助固多多矣並普請圖寄上海正金銀行葉明齋收取要爲函即派往小訪友僅供茶請概不收茶再有鴻才碩學俱任義務襄理其事或佐探訪或勸募政即請賜函本所匡助不逮俾得藝事美恐海內諸同宗未盡週知特登申新兩報廣告孝思篤焉
上海城內中專家弄第九號門牌葉氏修譜總事務所同人公啓
Z2544

括打藥房始創新法戒烟溥清藥水純任自然毫無勉強最宜於虛弱體質富貴閒人售價每打十元大瓶每打念元

一絕 二能 三奇 四妙

一元嗎水便可戒除 等而上之價一兩亦祇十元則使加倍不過念元以念日之烟最多未必全無效驗所難者戒時不吃力戒後不掛思耳惟服此水能免一切疾苦烟即最不適意者莫如戒烟惟服此水則一邊吃烟即可一邊戒烟戒而不戒不戒而戒含毒質常人服爲禍甚烈惟此水性極和平三錢小孩皆可試服並無妨碍面而結成白花一層如瑞雪如積霜色澤鮮明凝久愈妙凡嗜好甚其色愈黑香惟此水則不用龍涎諸品別具一種遠每一圜瓶清沁肺腑使人精神一爽 有三奇 一能治烟癮而兼患者服水之後烟癮若失日能起行然患十餘年服水僅半瓶戶某患白濁已久而有烟癖服水一瓶小便至二瓶而濁亦全愈矣烟人種種疾病然非及以上二種是則神藥之奇有不可思議者矣水可絕後前一時先彼未得方而誇創製者能毋須右一絕

一妙在藥雖苛不費實固無益處亦不值而此水之藥則入播入口如入烟癮一錢日需烟資一角十日更費一元者以一妙在戒烟藥生之病疾其爲便宜孰大於是
一妙在適當天下最適意者莫如吃斷癮決無後患
一妙在便別種戒烟藥每不斷最適意之事也
一色奇色本黃也而水頭不等檢視是之理便右四妙
一香奇龍涎種種戒烟藥常用之而服者不覺其
一味奇甘而微鹹淡而耐人尋味服後能開胃健脾飯量
此水數 戒烟癮既斷矣而水尚餘半瓶以贈其鄰即有
李君情嘖言之諒非過譽也 一能治白濁本坦蘊發
有二能 如此按本藥房神藥奇功告白曾列此水能治吃
一戊戌以前未開此水戊戌以後惟有本藥房出售此
括打藥房啓
Z2370

上海商務印書館在南洋勸業會會場內特設售書處廣告

會場肇啓游客雲集本館特於會場內設立售書處凡本館出版各學堂教科書參考書以及日本文德法文英文政法辭典小說雜誌尺牘等書並五彩精印地圖教育用品等均皆備齊全價目格外克已以便遊覽會場諸君子隨時採購特此布告奉贈書目提要不取分文
223

凡購化痔仙丹須認明五開間門面驥雲氏肖像方是的眞因有假冒格外留意或仍向根德里老店交易亦可

萬金不換 化痔仙丹

痔瘡之症皆由濕熱下注醉飽行房陰虧熱甚勞過度以致筋脉橫解精氣脫泄若成疊成塊或痛或癢者爲痔如膿血淋漓管形數寸或黃水紫血肛脫疼痛者爲漏以上之症無論如何危重速將此丹每日吞服三次立能止痛去血日培補元氣永不復發雖數十年不愈老症至多連服一料包可永遠斷根保不復發萬試萬驗不靈包退還洋每餅大洋一元每料五餅大洋四元○又製三十六種惡痔去管藥如外痔十分危險名醫却步痛澈心肺速將此膏搽之三日之內連根脫落完好如初天下治痔之藥斷無出其右者此藥一出天下再有不愈之痔我不信也雙料每餅二元單料一元近因假冒僞藥欺人須認明招牌上有驥雲氏督製切記五開間門面藥包上有驥雲肖像方是的眞若悞服僞藥貽害匪淺若見開間便是假冒○上海盆湯弄過絲業會館寧波路口五開間門面瓣香廬驥雲氏總發行所啓○製藥所仍在北京路根德里照常交易
乙2479

請看挾嫌登報告白

九江美商新義泰陳貴辦在潯貿易年久人甚忠厚于三四月間有某某日報屢登家務抽頭經官提拿各節陳以實無其事心滋不服因向鄭訪事追問伊當擔爲城外官號電報局胡瀛山義務訪事所報查此人在潯素不安分前歲邀集多人在城外開設潯易閱書報社外以創辦新事爲名內以藉報害人爲實其一欠勸陳出洋一百元入股未便應允其二次令陳代寳而把戲票一百張無能爲力故從此挾嫌逕須登報情實難容遂于三月十七日屬飭四商學社各界等與正訪事函君理論鄭當推胡瀛山所登各訪事在場互相推諉足見事屬子虛陳以有損名譽旋經中人勸令鄭訪事赴滬索回原稿得川資洋三十元並鄭回亦未指實本月初三日該報又登某番菜館之大賭棍包粗和樂里懸掛洋旗以爲護符似此挾嫌妄報難免與訪事交涉云云除已函神州報告白外再祈貴報刊出以爲誣報者鑒 美商新義泰白
Z2607

※要摺※

滇督李經義奏請飭部借欵辦理實業摺（續）

以上三端均隸內政至論外交之政策則尤以實業爲要圖滇省交涉困難莫如路礦路之所到礦即隨之當國力强盛之時外交以先發制人爲主値時局艱虞之會外患以不使加重爲先空言何能抵制實力乃見經營自隆興公司立開礦合同英法協以謀我不待言矣況因礦闢而路線愈可展拓因路便而礦產更易轉輸始之殖英法之民於緬越今將殖緬越之民於吾滇外工環集則人滿堪虞兵衞自招則民情更擾且彼於兩路分途並進西南已虞肩背之寒彼於七府州合力同謀中權更受腹心之疾得步進步防不勝防今惟籌欵大辦滇礦以國力爲根本以民力爲枝葉疆圻以內我保我之權利條約以外彼守彼之範圍庶幾舊有寶藏不至盡付淪亡而於前定合同並可實行補救總之我能自辦則人心歸我人才屬我財源裕我實握外交之關鍵我不自辦則人心外嚮人才分散財源外耗更無交涉之可言臣所謂辦實業以固邦交者此也臣不敢謂礦一開而滇即不亡而確知礦不開則滇且必亡途已將窮時難再失雖一省不無紳富各埠且有華僑而衆室道謀難於圖始緩不濟急勢若搏沙祇能望作漲溢後圖未可恃爲艱難先務與其焦唇敝舌乞憐於他人何如瀝膽披肝歸誠於聖主臣查隆興公司合同股本以五千萬兩爲度滇省籌辦礦業斷非名號標占枝節經營所能濟事今從少數計算必須籌撥的欵二三百萬兩一面另行招股方能大舉開辦明知帑藏匱乏部庫艱難歷年補助滇邊已視各省爲優異借使興辦實業尚可稍緩須臾雖滇力不足自籌不妨從容計畫無如危機一髮稍縱卽逝滇省耗竭庫欵自國初至今何止數千萬金際茲危急存亡之秋必不惜此數百萬金用以保巖疆而全大局伏查光緒三十三年三月間度支部會同各部議覆川督臣錫良等會奏籌辦邊務摺內分別常年開辦兩項撥欵興辦屯墾開礦等事在案滇礦亟應開辦此之西藏同一迫切且滇省他事請欵皆有發而無收若開礦則以一礦計之或有盈虧合諸礦計之必無損失開辦之始可以分期撥領辦成之後可先陸續歸還有與長年接濟欵無着落者不同合無仰懇天恩特眷危疆宸衷獨斷敕部籌借銀二三百萬兩以爲開辦基本恩綸一下全滇皆將感泣子文紓難卜式助邊必有聞風興起者臣仍當設法廣招商股並擬捐廉變產先行籌捐洋銀十萬元以資官紳倡率稍效涓埃萬一臣用人不當辦理不善或致折閱虧空請將臣立予罷斥從嚴追賠以重帑項臣世受國恩一無報稱憂憤所積欲求死而有濟伏冀熟權大計破格矜全俯如籲懇俾得早日興辦滇省幸甚大局幸甚

※本埠新聞※

改過局押犯脫逃四誌

○前日午後本縣田大令片邀一路巡警分局正巡官德明府到縣會同改過局委員馬明府提訊英廨解送改過局逃犯顧阿生及總工程局西區獲送羅阿友崔咸全諸阿炳等四名據供伊等因看役每將早晚兩餐飯米尅扣屢次口角滋鬧今由潘發高起意定於本月十五日收封之時約同脫逃求請寬宥旋復飭提法廨捉獲之陶松林沈哭寶林福喜陳壽生王阿毛周小林陳阿大即張阿大等覆訊供執如前德馬兩明府喝將陶松林鞭背五百下笞責二百下沈哭寶鞭籐條四百下笞責五百板王阿毛責四百板鞭背三百下陳壽生笞責四百板林福壽鞭背三百下責四百板周小林鞭背三百下笞責三百板旋由陶供驌從已死之潘發高及受傷之沈小七仔唆使各取洋鎗一枝周小林供尙有洋槍二枝係被在逃之同字號卯捕頭押犯楊先生及新字號卯捕頭押犯馬老九取去求鑒判一併還押候再訊究又聞身受鎗傷之逃犯沈小七仔曾經送縣驗明判送上海醫院治醫在案現在肩下所中之槍珠尙未取出該院因向無看役恐再逃逸送回縣署田大令諭飭收所候核

荷官封閉嗎賑中華學堂

○華商聯合會稟外務部學部電云接泗水中華學堂全體函稱嗎賑中華學堂以劣董丁成和挾嫌于四月半突被荷官封閉斥逐學生並先後拘拿董事蔡立水洪臨祥柏漢襄入獄柏已判三月乞聯合力救等語據情叩求大部迅電陸公使詳查原委分別爭釋勸息以全國體而維僑心華商聯合會李厚祐等叩

浙江勸業道照會寗紹航業維持會文

▲其一 奉撫憲增批貴紳呈辦寗紹公司輪船情形請爲保護由奉批節畧閱悉該紳與虞紳和德創辦寗紹輪船公司挽回利權並組織航業維持會意在勸導各種會社共同維持辦法甚是所請勸業道寗紹台三屬官紳各界隨時保護應准照行仰勸業道按照摺開各節妥籌保護之法俾中國航業日漸發達毋負該紳等一片苦心一面照會該紳并候札行寗紹台道轉飭所屬查核辦理抄摺批發等因奉此除由敝道遵擬保護辦法六條詳請撫憲批示祇遵外相應備文黏抄照會爲此照會貴紳請煩查照施行計粘抄辦法六條 一遵照憲批意旨移知寗紹台道分飭所屬認眞保護 一由署道分飭所屬撰擬諭示陳說利害明白宣布以期家喻戶曉 一紳界由地方官分別照會轉行勸導學界由各屬勸學所各學堂校長傳說宣示商界由各屬商務分會開布意旨至於小本經營社會勞動中人尤應設法勸諭期使各界均盡維持之義務 一由署道照會杭州寗波商務總會查明部定分年籌備事宜速行組織商船總會成立以後實行保護以垂永久 一由署道照會吳紳轉飭寗紹公司於該輪船航行凡旅客之招接行李之照料艙位之安置務較他輪加意優待俾搭客樂其利便不致舍此就彼 一以上各條均候憲台察核批准後由署道分別照會移知迅速施行

▲其二 案奉撫憲增批敝道詳復遵飭籌擬保護寗紹公司航業方法由奉批據詳已悉摺開所擬各條於保護航業亦見周妥仰卽分別照會移知一體遵照等因奉此除分別移行外相應備文照會爲此照會貴紳

請煩查照施行

難民首領稟請保護

○湖北難民蕭國棟前晚至一路巡警分局遞稟略稱受災生員等係湖北人因連年水旱偏災荒歉無收困苦不堪今悉吉林省有荒地招民到彼墾種本省各州縣鄉民成羣結隊赴吉者均已先後稟知督憲發給護照現已啓行者有數千餘人生員今同本村男婦大小人等共八十二名由漢口乘輪來滬在城內關帝廟暫住定於翌日乘坐京州輪船動身到山東牛莊換船赴吉恐附近居民見生等人衆驚慌變生不測求請派差保護等語德正巡官諭令退去妥爲管束昨日即派巡警多名到廟彈壓

私鑄銅質小銀圓四誌

○閘北南川虹路開武昌機器店之甬人張長安因私鑄製造小銀圓機器且與袁鑫甫等在英界西大路賃屋私鑄銅質小洋在市混用日前被總巡捕房拿獲解廨收押在案前日下午由念七號西探及華探李星福持寶讞員信函至四路分局請派長警地保同往該店搜查證據無着該探等遂據情歸稟捕頭請示核奪

中國華商銀行會議定期開辦

海內外發起之中國華商銀行十五日下午一點鐘在本埠商務總會集議計滬會者南洋華僑代表泗涇水黃鍊精君望加錫林淵源君三寶壟林欽嶸君緬甸小呂宋及小呂宋之工界團體會均各電舉李徵五君爲代表漢口商會代表蔡輔卿君孫滌甫君孫襄其君九江商會代表柳羅棠君方伊三君嘉善商會代表葉又濱君暨本埠認股諸君百餘人搖鈴開會後由議時會長上海商務總會總理周金箴君致辭海內外各埠代表以及本埠諸公因敝會以地居中國商業交通之區因此行事不揣冒昧恭請諸位降臨辱承聯袂偕來均係熱心同志感謝良多對茲大局必荷贊襄敢將大略情形布告於海內外同胞諸君接銀行之局首由李君雲書發起計南洋各埠簽認之股五百餘萬元內地各埠簽認之股約四百餘萬元定合資本一千萬元海天遙隔時歷經年因內地各埠災荒疊告商情窒礙不無稍有變更計上海已繳之股六十餘萬元請問各埠代表已收之股若干漢口代表報告云已收之股共三十餘萬元九江嘉善各代表報告之數暨福建浦城吳城閩行海安函件報告云已繳之股或計四十萬元云云統合內地股洋一百五十萬元計股份三十萬股（以上所報洋數均係按照全股而言）南洋華僑股份泗水一百萬元三寶壟五十萬元望加錫三十萬元緬甸五十萬元小呂宋四十萬元工界團體會五萬元新加坡五萬元統合華僑股洋二百八十萬元計股五十六萬股各代表均一一承認總計海內外代表今日到會呈報股款共四百三十萬元其餘未曾函件接洽者尙在此數之外會長宣言曰鄙人之意擬收足三百萬元之數先行稟部註册驗資開辦何范之君起言就鄙見如收足二百五十萬元之數即可開辦衆贊成於是會長請公議定期以何日爲期衆議均以八月底爲期衆贊成泗水代表黃鍊精君望加錫代表林淵源君三寶壟代表林欽嶸君緬甸小呂宋及工界團體會代表李徵五君均表同情會長又謂八月底南洋及內地股銀繳足之日均各先行貯存各本埠之滙豐銀行彼此電報接洽以昭大信衆贊成僑商各代表起立云某等所請者有二一泗水三寶壟望加錫緬甸小呂宋等埠必須開設分行以便交通一除稟請農工商部註册外請由中國政府照例咨照開設分行處之各國政府一體保護會長即當衆宣布擬將來開辦分行各地名如北京天津漢口廣東汕頭廈門香港新加坡巴達維亞泗水三寶壟緬甸望加錫小呂宋埠甸等處至外埠開設分行之處註册咨照例所應有衆贊成邵琴濤君嚴子均君李雲書君陳子琴君何范之君以及到會諸君當時與會長討論選舉董事總協理問題良久經衆公決俟八月底繳足股銀之日開明各股東姓名股額籍貫再行照章選舉董事總協理至繳股一節按照招股章程第十三條載有分三期收足之文當經公議改爲已繳第一期者請將第二三期卅繳已認而未繳者請將三期全數併繳統定八月底以前一併繳足一面登報聲明衆贊成會長宣言提倡實業係敝會應盡之責敝同人發起中國華商銀行事之能成與否當與諸同胞榮辱共之鄙人所不暇計也溯發起之時曾公舉辦事同人以專其責現值銀行開辦伊邇應將原議辦事同人之責任係擔至銀行開辦之日爲止即行交卸之議當衆宣布凡我海內外同胞其共諒之議畢搖鈴散會時已五下餘鐘矣

滬道由甯返滬

○滬道蔡觀察于昨日下午二時半由甯乘坐頭班快車回滬上海縣田大令等均在車站迎接

秀才荷枷游行

○江北人姜學禮冒充文生向船戶趙文彩詐騙洋念五元屢經四路一區黃正巡官訊供收押在案昨日覆訊判姜先行枷號一月游行示衆期滿再核所有起案之羅紡長衫一件著即發還給趙具領

奸徒欺人太甚

○梅子香控嚴潤卿通同徐玉堂私掘祖墳盜賣泥土曾經公堂中西官判令交保勒限將墳修理在案嗣因屆限不理復又提案申斥展限三天著照前斷趕速修理前日嚴等又唆令工人在途將梅攔住軋往茶館留難經人解散後梅即投廨伸訴聶司馬閱稟大怒諭暫退去候著保交案嚴究

衣服整齊之犯人

○虹口著名賭棍瞿龍龍（綽號大砲）迭次犯案由廨訊辦逐出租界在案茲復混入租界由探拘解公共公堂判押西牢九月期滿仍驅逐出境詎瞿心不自甘延請担文帮辦費烈律師知照捕房昨復於西牢將瞿帶出解請公堂覆訊先據律師費烈聲稱瞿前因犯案奉堂上訊明判押西牢一年期滿釋出後即赴蕪湖貿易今因定購煤炭回滬訂立合同路過租界被拘到案惟瞿已改過自新應請堂上從輕發落捕房代表侃克律師投稱瞿係著名賭棍前因小輪案由廨判押西牢一年期滿逐出茲又潛來被探拘解公堂訊實判押九月期滿仍逐出租界似此辦法甚爲正當況在押不滿一月未便酌減請爲察核寶讞員見瞿仍穿袍褂諭曰本分府歷見西牢帶出人犯均穿犯衣今瞿仍衣服整齊諒係捕房特別優待遂商之英康副領事判瞿減去三月著押西牢半年期滿仍逐出租界

公益洋行公舉董事

○本埠開平礦務有限公司大班徒魯文君經理多年辦事認眞與中外士商極爲相投該公司唐山礦所產各種煙煤焦炭火磚等行銷滬上各國海軍各輪船公司製造廠及南洋各埠長江一帶多年徒君之力居多今徒君承本埠公益洋行舉爲董事已告辭開平礦務公司經理一職不日啓程往星架坡設立公益分行管理該行所經理之各橡樹公司滬上中外紳商與徒君有舊者莫不爲徒君賀且爲公益洋行得人慶也

城內

▲**資遣難民**○關帝廟各難民昨日午後紛紛到縣求給飯食共有一百四十餘人田大令准即諭飭值日差每名發給錢一百文並着押送啓行旋據該差回稱該民等刁玩不堪小的等人少不敷押解求派巡警押送大令准之

▲**淫惡宜懲**○無賴陶銀樓在天燈弄左近向某氏婦人調笑該氏嚴斥陶竟施其強硬手段該氏情急呼救由房鄰代鳴巡士將陶拘拿轉解一路巡局飭究判重責二百板押三天期滿交保

南市

▲**僧人圓寂**○大南門外施粥廠附近有一病人在彼倒斃已誌昨報茲經十二圖地保報知南匯查明死者係僧人名半濟向業星相賃居十六舖泉漳會館弄內洪聚興客棧因伊患病昇送上海醫院求治乃行至中途已將氣絕遂就粥廠旁安放旋即身死檢其衣袋有收條一紙上書淨土菴僧智德收柴火洋三十元字樣旋即報查收殮厝壇一面

飭十二圖地保將該棧內行李起出存案

▲不應行兇○內地自來水公司茶房宋文奎昨晨向陸家浜三角街津華池浴堂朦收水價經執事人高文生察出將宋毆打扭至南區解送工程局請究當値處以高不應行兇判罰洋五元充公宋從寬免究斥釋

▲船戶兇蠻○爛泥船戶吳兆裕昨因抗繳總工程局船捐經收捐人談桂香報明局董派探查提詎吳行兇抗拒旋仍解案由陳裁判訊明判戒責二百下押半月以儆兇蠻

▲控追宕帳○已閉源茂小錢莊執事趙文彬昨將莊夥榮福賓扭至工程局控稱宕帳洋四十元延不歸還經陳裁判訊明判榮交原告帶出理處

▲婦人索債○吳馬氏在南區控告向爲磚灰業之張子雲去春央中趙某借去洋二百五十元迄今本利無著求請究追當由該區解至工程局訊實判交的保趕緊措理

▲戒責女子○泳涇婦人富潘氏之女阿小今春來滬傭工在同鄉洪金氏處借住旋被同居之沃阿芳鄔裕泉等說合與張與發姘識被張携往寧波以致向頜無着氏即偕兒忠發將洪扭至工程局控究並提沃及鄔之堂兄裕豐到案迭次嚴訊始將該女交到由湯裁判復訊以該女不應私逃喝令戒責一百下留候伊母具領洪金氏著再戒責五十下從寬斥釋鄔交保免究

閘北

▲縱女淫奔○侯高氏昨至四路一區控稱媳婦陶氏被其母陶周氏領回家中縱令與姘夫吳阿林偕逃經黃正巡官提案訊實判周氏交保限尋其女到案茲因該氏延不交人复將氏姪陶長生提案訊判交保幫尋

▲勿再遷延○于寶泉控租戶吳榮桂欠租不付昨經四路一區黃正巡官傳案訊實判吳交保出外趕緊清理如違押追

英租界

▲有無的保○英商保裕洋行控馮庭香（即庭湘）定貨不出一案昨由捕房將馮傳至公堂復訊原告請追虧損銀九千餘兩孫襄讞商之英雅繙譯官判馮交的實店保如無妥保仍著還押

▲惡少受罰○汪漢榮顧一鵰前日同坐兩輪馬車自行拉韁揚鞭疾馳巡捕上前攔阻反被持鞭傷擊旋仍由該捕拘入捕房昨解公堂訊究判顧罰洋四十元汪罰洋三十元一併充公

▲欠繳公款○朱翼堂欠繳公款昨奉滬道札廨移提當由差探將朱解公堂過堂候訊

▲學徒潛逃○小孩盛阿羊携帶行李在路徘徊捕見其形跡可疑拘入捕房送廨請訊據供年十六歲紹興人於二月間來滬在虹口學習成衣因時被師父責打是以逃出判送寧紹航業維持會遣回原籍

▲自投羅網○王佳仁於去年八月間私取魏元生洋二百二十元逃逸控奉公廨查拿未獲茲王忽出現由探查獲昨解公堂請究判押候下禮拜五訊核

▲覇持停工○英美工部局水車馬夫朱嘉廷覇持停工由局知照捕房昨解公堂訊究判朱押候查明於下禮拜一再訊

▲伶妓夜戰○伶人蕭月樓前晚夜半在泥城浜與妓女蘇寶寶打架由捕拘獲昨解公堂訊究中西官以該伶人不應與妓女深夜在途打架判罰洋五元充公蘇妓斥釋

▲毆打印捕○總巡捕房三百十六號印捕控被趙阿桂趙桂發王阿金行兇毆打昨由包探將被告三人拘解公堂訊明判各罰洋五元

▲華辦巡捕○馬夫王阿二控新閘捕房四百四十五號落差華捕張玉標串同流氓王德福誣指快馬違章勒詐洋五元不遂將伊妻王花氏毆傷手腕等情昨由公廨孫讞會同英雅繙譯官訊明判張押一月期滿交保開釋並知照捕頭先將該捕卯名革除

▲違犯烟禁○靜安寺附近居民蕭雲甫私售烟泡吃由捕查獲昨解公堂訊實判蕭罰洋十元充公烟具銷燬

▲破費十元○姜阿四控被唐明氏毆傷頭面昨由公廨質訊屬實判氏貼還醫費洋五元再罰洋五元充公

▲私收客帳○美商惠羅公司控胡玉庭私收客帳昨由包探將胡傳至公堂押候美領堂期解訊

美租界

▲乞丐倒斃○海寧路某茶棧門前昨晨倒斃男丐一名由四百三十號巡捕查見歸稟捕頭立傳該圖地保報縣請驗

▲預備驗屍○北四川路七十二號西酒店內侍者劉宗發前晚忽患痧症不及施治而死當由該店主報告捕房飭將屍身車入驗屍所並著地保報縣請驗

▲小孩被拐○武昌路八百六十號住戶沈錫堂昨至捕房報告伊子明山年十一歲於前日被匪拐失又西華德路三千二百四十五號住戶劉雲記報稱三歲男子名升福亦於前日被拐均請查緝捕頭准之

▲馬車肇禍○方金寶昨日行經東有恆路被陳阿桂所駕之馬車迎面而來將方胸前咬傷並壞時表一只遂即將陳扭控捕房候查核辦

法租界

▲監守自盜○押店主裔洛控店夥張侯安監守自盜等情昨由捕房將張解廨蕭供張在店內爲經理時常舞弊茲又私取銀表一枚官紗長衫一件請爲究辦張供將表售去後悔未登帳長衫因顏色已變送交染坊漂白並非竊取旋據包探稟稱銀表長衫均已弔到聶司馬以張舞弊情眞押十四天示儆

▲無知誤犯○某巡探前日查見有二肩挑水桶吸取公用自來水售賣有違定章拘入捕房解廨訊究楊稱初來上海不知章程惟所取之水確係自用並不售錢求鑒聶司馬姑念無知從寬薄押一天

▲迷離撲索○一百十一號暗差華捕前晚巡至二洋涇橋小弄內見有汪林郎在地爬起將褲縛束另有一人已先竄逃知林係無恥之徒拘送捕房昨解公廨訊究判押一禮拜期滿遞逐出境

▲攫取綿紬○匪徒汪滄興前日見張小狗所開之綿花店門首懸挂綿紬一條汪徒起貪念攫取而逃旋經店中人追獲送入捕房轉解公堂請辦判枷兩禮拜

西醫 侯光迪 留滬

所在上海三馬路跑馬廳耶環里△字一百廿一號

侯君逸如由北洋醫科大學畢業得有最優等博士文憑歷任東三省軍醫局總辦陸軍醫院提調北洋陸軍正醫官暨巡警衛生等局醫官醫術精邃經驗復深一切內外科疑難雜症凡經診治無不立起沉疴茲因省親回南乘便挽留懸壺滬上凡聞君之名而求醫者已曾相接蓋其方藥之靈效診斷之精確洵足令人欽佩仝人等以良醫之有益于社會爰誌數言以告病家

診 上午門診一元 下午出診五元

介紹人 周舜卿 丁福保 沈仲禮 方逸侶 祝蘭舫 孫瑞卿 唐露齋 張健齋 全啟

（乙）2559

治小腸氣二日已愈

僕患小腸疝氣十四年矣腫脹如瓜筋粗如繩醫藥嘗盡終無效驗近來病勢更重寸步難行真有求生不能求死不得之苦幸閱貴報得悉上海河南路廣東彭壽堂出售各藥十分神妙因託王如卤君代購彭壽堂疝氣膏四張疝氣丸二料內服外貼奇在頃刻之間立覺下部氣鳴脹消縮核逐漸縮小過身暢快妙難喻言不到三天竟將多年疝症平復如初不禁大喜過望早知有此妙藥何必空費多金枉求陳馬諸醫耶功同再造不可不報

崇城潘其璋頓首

2307

劉潤記遷移廣告 雙加重杭官紗放盤一月

本莊在三馬路開設劉潤記綢緞莊三十餘年今遷移三馬路戶部銀行東首石庫門內交易特別改良各色真正雙加重花素杭官紗鐵線紗實地庫紗庫金庫緞湖縐羅紡天青緞披套元青貢緞廣尺開剪紅藍花素緞軸壽幢紅藍綢呢壽幛綢綾對聯字樣裝璜比衆考究貨美價廉減價放盤一月以廣招徠

商務

◉匯票　五月十八日

銀行電匯　上海匯至倫敦　二先令四辦士八二五
銀行即期　二先令四辦士八七五
銀行四月期　二先令五辦士零六二五
銀行買進四月期匯票　二先令五辦士七二五
又　六月期匯票　二先令五辦士四三七五
帶根電匯　四個月定貨　二先令五辦士三七五
又　六個月定貨　二先令五辦士五六二五
大條銀　二十四辦士七五
銀行電匯　上海匯至法國　三佛郎零二分半
銀行買進　四月期匯票　三佛郎零七分半
銀行電匯　上海匯至德國　二馬克四十五分半
銀行買進　四月期匯票　二馬克五十分
銀行電匯　上海匯至紐約　五十八個三七五
銀行買進　四月期匯票　六十個二五
銀行電匯　上海匯至印度　一百八十個二五
銀行電匯　上海匯至香港　七錢四分七五
銀行　上海匯至日本　八錢四分八七五
銀行買進　三十日期匯票　八錢三分八七五

金市　十八日收盤金價

現貨驟金　四百零七兩
遠期驟金　未開
沙金合赤　四百十五兩
足赤條金　四百十三兩

錢市　十八日北市銀拆及錢洋行價

龍洋　七錢三分三厘二五
英洋　七錢三分三厘六二五
本洋　八錢五分
小洋　六錢四分二厘半
銀拆　二錢八分
洋找　七錢一分三厘
每圓　一百八十一千文
市錢　一百五十千文
錢找　一千文
衣牌規銀　一百八十千零四百文
衣牌大洋　一千三百三十文
衣牌小洋　一百十六文
小洋貼水　每角十七文

金融　十八日銀行市價如左

英洋　開盤七錢三分三厘六二五　收盤七錢三分三厘七五
銀拆　開盤二錢八分　午市二錢九分　收盤二錢七分
轉賬　二錢八分　銀牌一錢六分
標金　開盤四百零六兩二錢五分　至四百零六兩四錢　收盤四百零六兩四錢五分　至四百零六兩五錢
（各銀行進出交易）
道勝　買進羅卜洋五千元價係一百十四元六角五分
德華　買進西七月份漢匯十萬兩價一千零廿四兩二錢五分

股票　昨日各種股票賣買行情列左

靈格志賣　元每股一千四百七十兩
瑞記賣　又　二百四十兩
蘇孟其買　又　六兩五錢
會德豐買　又　三十二兩
大清新股買　又　一百零七兩半
蘭台克賣　又　五兩

茶葉　五月十八日茶市行情

天祥洋行買仰記棧吉昌牌二五湖州茶六百六十九箱每担價銀三十二兩
又買仰記棧大興昌牌二五湖州茶五百十五箱每担價銀三十兩
又買和茂棧壽昌牌二五湖州茶五百六十九箱每担價銀二十九兩七錢五分
美時洋行買仰記棧一品香牌二五湖州茶四百五十六箱每担價銀三十二兩
天裕洋行買裹和棧金谷香牌二五湖州茶四百四十一箱每担價銀二十九兩
錦隆洋行買仰記棧益昌牌二五湖州茶四百五十二箱每担價銀三十一兩七錢半

絲市　五月十八日洋商絲交如左

公平洋行買福錫牌七里白絲十担每担四百三十五兩
又賣祥錫牌七里白絲十担每担四百二十五兩
又買萬昌頭二三號綠嘉興絲三十担每担四百六十五兩至四百三十兩

緯昌洋行買萬昌頭二三號綠嘉興絲三十担每担四百六十五兩至四百三十兩
禮和洋行買犀牛牌八繭灰經二十担每担五百十兩
又買財星牌頭號大經十担每担五百兩
又買金錢牌八繭灰經十担每担三百十五兩
又買金鳳牌八繭灰經二十担每担三百二十兩

糧食　昨日滬南米市銷路平平內地各帮米船來貨稍有價故略爲鬆動茲將開出各價如左

機器高白米　每石七元九角
常帮高白米　七元七角
錫帮高白米　七元五角五分
蘇同高白米　七元五角五分
松江高白米　七元四角五分
青角高白米　七元四角五分
梨里高白米　七元三角
泗涇高白米　七元三角
機器盧秈米　七元七角
蘇同盧秈米　七元五角
機器白元米　八元五角
常帮白元米　八元三角
蘇帮白元米　八元
高小麥　五元
次小麥　四元

油荳　昨日滬南油荳市面平穩市上成交各貨售開之價如左

船牛荳油　每担十兩零二錢半
船輕皮生油　十兩零七錢
船牛荳餅　一兩一錢七分
船沙青荳　每石四兩零八分
船沙荳餅　一兩一錢八分

興華大藥房自強戒煙丸逐步增價廣告

原華白牌振强戒烟公司爲杜絕冒牌起見具稟　大憲批准立案用改

謹啓者本藥房抱覺世之宏願具愛種之深心故所製自强烟戒丸發行以來瞬經六載而功效妥速得邀共鑒者實由選料甚精定價極廉冀迷津之普渡俾覺岸之同登庶幾挽積弱中邦八八具振作精神之想不致內訌外侮相逼而來以故歷年來祇取成本表明非與市儈漁利者可相提而並論也無如近日烟禁加厲銷路益增本外埠之零躉批售者份至沓來殊有應接不暇之勢雖以祇圖功不計利之初心未嘗稍改無奈百物昂貴綆短汲深難以浥注不得已於本年二月望日爲始先行酌加二成每打十二元每聽一元二角每盒三角五分自五月朔日起再加三成每打十五元每聽一元五角每盒四角五分但期循序漸進使有志戒烟者不以驟漲爲嫌致生退縮不前之意而本藥房之勉力支持者無非欲自强之希望得以日起有功也區區之心定荷賜顧諸君暨各埠分銷諸寶號所同許也特此預告

總行在上海新北門內安仁橋南始創老店　◉分所在厦門二十四崎頂興華大藥房便是

經理劉永恩　協理張承志　謹啓

2320

租廠聲明

梵王渡西陳家渡大盛榨油廠於五月即日起歸桐記承租開辦即以桐記爲商標所有以前大盛廠與各賓號往來帳目以及成單棧單等概歸大盛廠經手人理與桐記毫不干涉特登申新天鐸三報聲明 桐記油廠廣告 乙2637

上海保裕洋行廣告

本行開設中國數十餘年矣分設上海江西路Ｆ字六號紅磚洋房專辦進出口貨今兼經理培勒司派的克內路有限公司計資本充足專保華洋房屋廠棧行號店舖貨物家俱器皿等項如遇意外賠欵異常迅速現分設大地埠開列于后○杭州大井巷自立分公司經理陳寶泉君○杭州清河坊裕昌莊分經理孟寶隆君○塘西義盛莊沈祝三君○蘇州閶門外自立分公司經理傅照昌君○無錫分公司錢均占君○常州城內局前街新華書社王鴻年君○鎮江嶺山街乾大參號鄭靜安君○溫州府前中法藥房陳善甫君○揚州○蕪湖○九江○南京下關自立分公司又城內許事街和大銀行分理俞世臣君並轉分三牌樓勸業外和記錢莊○丹陽等埠均分經理蒙紳商賜顧者惠臨各分公司接洽可也

洋總經理台維司 麥干面 查驗員 亨生 此 華總經理嚴漢章 協理朱獻廷 乙2364

奏辦湖北籤捐大副票頭彩五一萬元 五月念九日 六月十二日開彩

本局奉湖廣總督部堂張奏明開辦第一百零一會票頭設六萬張每張售洋六元現因銷路暢旺不敷分售爰加設第廿一會副票六萬張每張售洋一元中彩號數之多派發出彩銀之高比各公司爲優大票准定期四月念八日開彩副票定期六月十二日均在漢口開彩紅票得彩憑本局對號單兌銀元本總局在漢口鎮江上海分局設在南市萬聚碼頭信成銀行樓上惟本分局均係躉批向不零售外埠來往信力一概不付統請自給再紅票如無本分局騎縫圖章因無票根可查概不發兌特白 乙2246

鎮海後緒鄉佳溪任氏修譜

我族宗譜重修於道光丙午年閱六千五載於今矣殊恐歷年愈久彙輯愈難爲特公議續修凡我始祖行逕三諱仲淵公下派有移居他處者請即將世系名諱生卒嫁娶住址葬所咸銜等項錄摺圖列徑寄甯波或北任氏譜局或寄至上海三馬路美華利鐘表行任康伯及鹹瓜街同昌參號任玉臣轉寄亦可務希趕緊弗遲爲荷 任敦睦堂謹啓 乙2499

奏辦安徽全省鐵路勸股彩票 正票四十八 附票四十四 會五月廿二日在蕪湖當衆開彩

特此廣告 乙2221

金華分申老戴日永金腿號廣告

本號向在金華監製魁字茶腿已歷百有餘年研究精製早已中外馳名今万光設上海新北門外新開河濱開張兼製本莊提選允南熙莊北發荷葉 貴客分顧定價特別從廉頂高魁字茶腿每斤四角二分頂高新魁茶腿每斤三角四分高兌南每斤二角二分冬腿每斤二角本號門市專售原只以及批發比衆公道以廣招徠猶恐各界未及週知特此登報廣告 乙3032

江蘇僧立初級師範學校第一次招生廣告

(一)宗旨 本校由江蘇全省僧立敎育會咨請甯蘇提學司通詳督撫憲立案咨部現遵照部章專門學堂辦法注重佛敎撫採科學俟畢業後以備全國僧小學校敎習之選(二)學科 修身 敎育 讀講經 國文 習字 歷史 地輿 數學 理科 體育(三)學額 現定六十名爲正額附額收錄不拘(四)給助 凡考入正額學生所有膳炊膏火紙筆書籍等費概由敎育總會給助並每月給另用錢一千文正(五)年齡 二十歲至三十歲爲限有文學者不在此例(六)資格 以歲守戒行粗習敎乘略通國文三者爲合格(七)開學 定本年七月十七開學(八)報名 由江蘇八府三直隸州所屬各縣城鎮鄉寺院挑選合格之僧由該寺住持出具保證書送合府事務所報名入冊由本年五月念日起至六月念日截止 一報名處在八府三州各事務所報名考驗錄後申送金山會所轉送金陵本校收考○各事務所住址江甯府毘盧寺揚州府火星廟淮安府湖心寺徐州府宿遷縣極樂庵蘇州府大王寺松江府上海縣留雲寺常州府清涼寺鎮江府焦山定慧寺海州延壽院通州如皐縣定慧寺太倉州在滬北淨土庵改設寶山縣江灣鎮玉佛寺會議報名在滬北玉佛下院 一校址在金陵南門外三藏殿舊址添築學舍 乙2054

盤頂加記聲明

南市鹹瓜街阜成參號今本年四月底止盤頂與阜成全記參號開張所有前東股本餘利憑中算數付清從前合同議據注銷作廢以前往來概向原手自理嗣後全記盈虧與前東無涉言內放出各帳統歸全記接收今後往來阜成全記參號回單爲憑特此聲明 阜成全記參號啓 乙2618

光明眼科 日月水

日本專門眼科醫學博士井上通泰先生方劑
東京大學敎授醫學博士下山順一郎先生督製

此藥專治 眼赤眼眵 眼瞼糜爛 風火眼疾 迎風流淚 一切眼病

定價洋六角○洋二角四分○洋一角二分

上海河南路老巡捕房北

東亞公司書藥局

2437

渣普多補腦丸

腦爲髓海卽爲一身主宰其腦氣筋環繞百週四肢身體臟腑內外及耳目口鼻等處曲折皆到故全體皆賴運動無不從合其或腦筋力弱則疲痿麻木痛暈顛狂癱瘓等症在在難免如或腦力充足則聰明智巧才識學問康强等福隱隱自致蓋腦之關係一生富貴壽者大是以泰西醫學家極爲注意有渣普多醫學博士考查燐質一物益人尤甚凡腦髓中及背脊骨與紅白血輪內皆藏此質洵爲秘寶今經化煉之一如本體自行生成者并參用各藥研製成丸精純無匹男女服此最著奇效凡酒色憂勞之過度衰邁羸弱之各殊稟賦氣體疾病之虛而不足得此丸以培補之自然疾患消除氣力强盛精神發達一切功效筆難盡述矣歐西久已馳名服此丸而得補益實際者有屢年層疊之保證書可憑故致爲腦血太虛腦筋無力腦氣不充欲轉弱爲强者告 服法每日服四丸食前分服 各埠中西各大藥房均有寄售

維亞兒藥房謹啓

本行專在名廠精製籐椅考選良木配以軟籐樣式玲瓏工料堅固且定價相宜可謂貨美價賤如蒙 賜顧請移玉本行面議

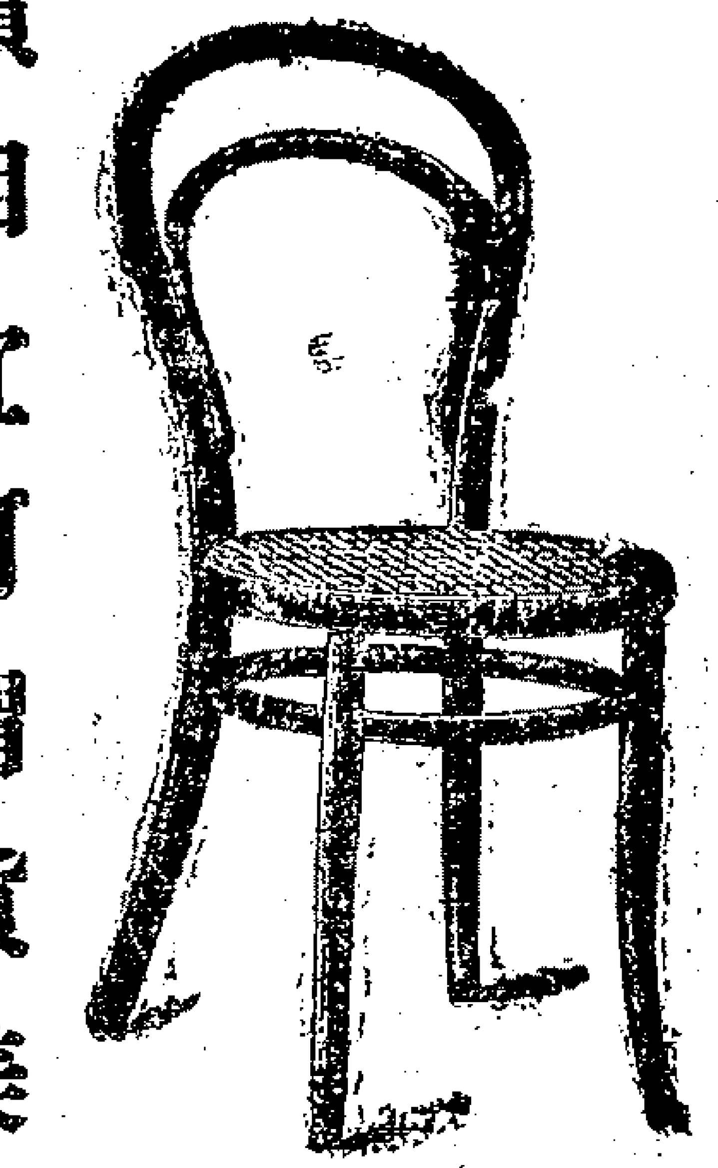

上海興利洋行啓

甲301

SCOTT'S EMULSION

司各脫滋補乳白鰵魚肝油

一物於吾子命有大功

一千九百零六年二月七號英京士鐸威路刺夾里十五號門牌付來證書

吾小兒自出世時體質微薄十月之內痳痘咳喘續侵又出牙時加以氣管發炎各症胃口全無則雖牛乳一滴不嘗但服司各脫滋補乳白鰵魚肝油所有各病專給以司各脫魚油吾子之命大得此油之功盡療其病反成康健可愛小童丁士嬌書

小童復壯緣由

孩童危病時專得此油滋補質料供給其體否則其命早已歸西司各脫所用之油爲天下向產最清淨最滋補之物又司各脫精良法製所來以書所詳之微薄孱弱小孩亦能消化別家魚油不堪此賞買之爲害包面有漁人負魚號者可保是丁士嬌所用之油其效亦同

上海茂生洋行獨家經理

精製 衛生嗬囒水

本廠設在四馬路西首會樂里（門牌三百五十八九六十電話二四三八）一切製造悉遵租界定章原料採於泰西配合極其愼重水用沙濾蒸汽久存亦無渣滓洗瓶皆用熟水不敢苟且絲毫是以清潔純粹獨出冠時實爲暑令最有益之衛生要品除循例備摺分送各 主顧外各界如欲訂購或零售批銷者祈 惠臨或逕至本藥房接洽可也名色功能開列於下

檸檬 消煩滌暑　雪梨 潤肺化痰　蘋果 凉肺和脾　波羅 醒酒益氣

香蕉 潤肺清火　玫瑰 散鬱平肝　沙士 清心解毒　香賓 功用略同蘋果

薑汁 煖胃祛寒　楊梅 解渴生津　沙達 開胃消食

上海四馬路中英大藥房 英法衛生嗬囒水廠 同啓

223

永年人壽保險公司廣告

總公司在上海廣東路十號房屋東方各埠均有經理之分公司一發出各式壽險及付款之保單章程極爲通融此項保險甚爲結實而且保無損失 第十二年公司銀款總數 現在保壽之總數共銀二千八百三十九萬一千九百十四兩 在有產業總數共銀六百三十一萬一千四百三十七兩 現有銀款總數共銀六百十六萬二千六百零九兩 一年進款總數共銀二百六十七萬四千九百十八兩

董事兼總理 華田先生

書記 郁賜先生

會計 倪安先生

全啓

甲358

山東濰縣煤礦 洗潔塊煤廣告

本公司自運山東各路煤礦業自監督以求便益不惟燒火勢足用且與別路經燒山東各名廠及輪船戶等無不讚美銷路愈形暢旺核明年即英一千九百十年之貨業經在申定出已數不勝計滬上爲通商大埠萃會之處故本公司另設分銷處在 黃浦灘念八號內電話一千四百六十號倘蒙 貴洋商賜顧欲看樣者請速臨本處房早購定遲恐不及其價格外從廉以廣招徠特此廣告

上海山東路礦務公司啓

SHANGHAI AGENTUR der SCHANTUNG-BERGBAU GESELLSCHAFT

青州水門汀

青州水門汀有限公司所出之水門汀爲東方最上之品素爲香港政府所信用用以製造陰溝管避火磚避火泥及瓦片等物堅美無匹近者新牌疊出每易魚目混珠 貴商賜顧幸新認明牌號向圓明園路八號新旗昌洋行議價購辦欲知用法詳情者本行亦可奉告

新旗昌洋行謹啓

349

獲利捷徑

江西路A字七號樓上

本行由外洋德國名廠運到大小各種人力織結機器能織紗線絨綫衫褲手套洋襪以及絨毯等物均可織造無論男女老幼皆能工作況且所織之物比較外洋運到之貨格外精美光滑絕倫所奇者提取各色時花均能隨心所就更能顏色合時天工巧奪再有大號機器適配織各織襪衫廠所用 本行在中國首創專做織結機器生意物料非常堅固玲巧外埠各行號如願代本行經理代售各種機器可至本帳房面議妥章貨款亦可分期繳付

上海經綸洋行

349

告白

茲因孫和房買得常招輪船公司股單五股大字小五百十七號前付過股洋十元因被遺失今已向公司掛失倘有人拾得作爲廢紙是以登報聲明

孫和房啓

大文豪家南海吳趼人君肖影并墨寶

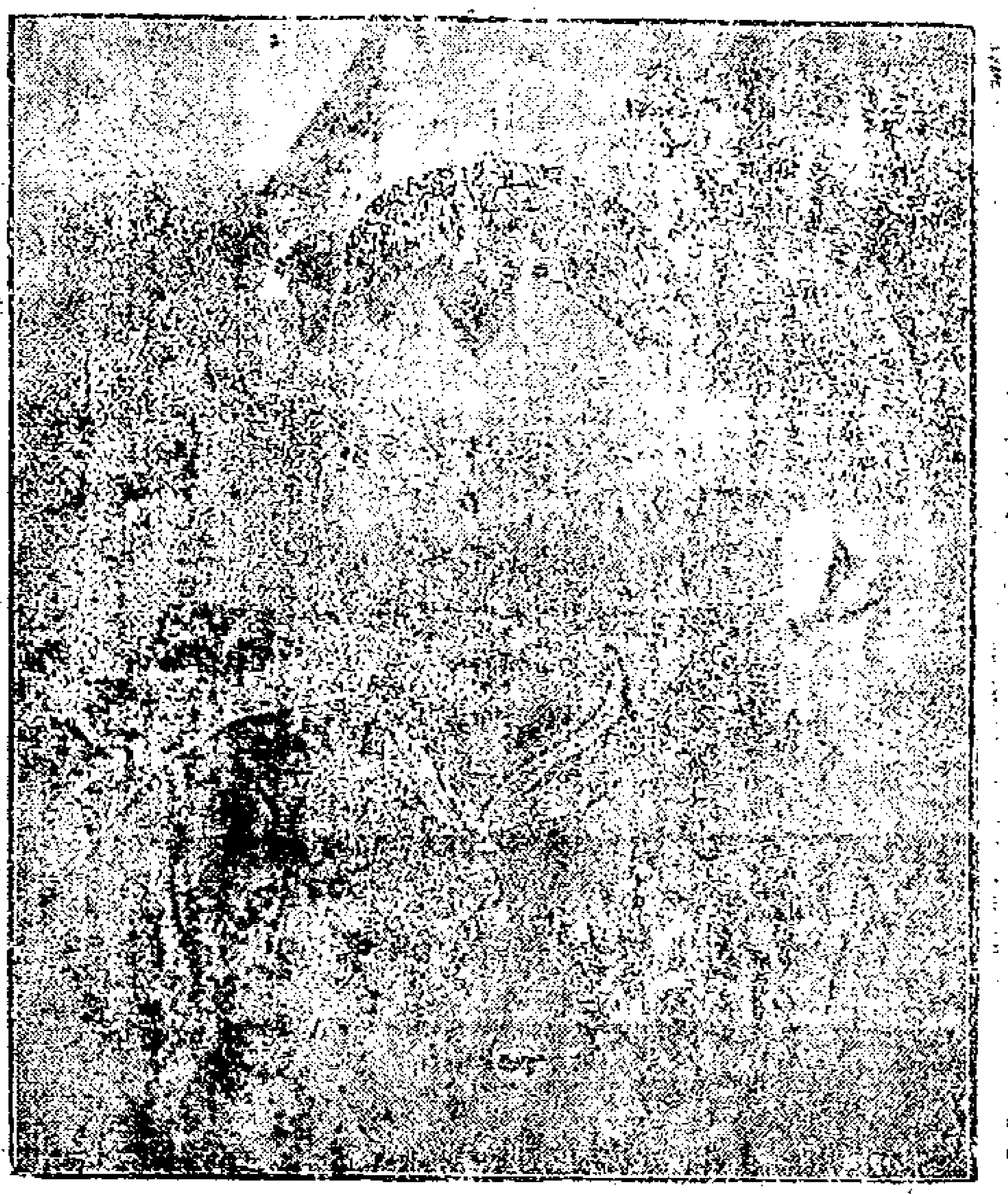

還我魂靈記

我佛山人

凡入必不免於死者軀殼可以不死者魂靈魂靈存所軀殼奄化虞死猶生軀殼存所魂靈漸滅雖生猶死吾之為是言也入或疑之大抵魂靈之說平有以着述技巧嘉言謂行可傳於後世之事業為魂靈者有以宗文衍囊子孫舊席為魂靈者宗教家且有魂靈升天堂入地獄之說余均以為不然蓋以与諸云云皆於吾軀殼之外別為一物者也軀殼我所有也魂靈亦我所有也以一我所統是二者是二者必相依附所不可須叟離者也或曰軀殼得所見者也魂靈不可得所見者也二者之不可須與離何從所知之則曰精神者魂靈之發見者也傳述後世舊衍子孫莫非魂靈為之即莫非精神為之魂靈雖不可見所精神可見精神雖不可見所精神之作用可見魂靈於軀殼不可須與離云者質言之即軀殼與精神不可須與離也精神未必果與軀殼離然有時或因之焉或消滅焉其去離也亦不遠矣吾生所精神壯是未弱冠即出與海內士大夫周旋歷壯處境鄉著僅以筆靈謀生活軀心以血者十餘年積久所精神漸困者之下筆洋洋焉者浸假所文思苦遐吾之終曰不傳者後假所少勸即疲質請醫者謂宜節勞顧勞者吾衣食之資本也曰節勞是獨節吾深懷且勞不可節所國賾遁德困頓愈甚所精神愈括少是精神將離吾軀殼以去矣將成一延坐猶死之入矣所醫者仍持節勞之說曰非是且不藥不覺想焉鼻之近與充友黃磋玫告以所苦錢玫曰吾有文羅補腦汁盍縱試之饋我數藐服之覺其甘如飴不知其有效否也姑服之云爾數曰後復遇諺玫戲謂之曰藥藥效奈何磋玫曰隔歸盍酒所祝滿籌滿東者其子之謂于姑盡所饋如其言所求效之心孔殷服久之不知其效所在猶以為藥效也然所文思不羅矣勞久不儈矣以視往晉之精神且有加焉顧所饋藥猶未盡也覺異矣謂非藥之效不可得也然所取效始於何曰吾不知也循是以往效果之涵至於何似尤非吾所知也吾惟知其效如由各入春曰就和煎所入不自覺如泛舟渡水舟漸近岸所入亦不自覺所己吾於是悟夫魂靈嘗必語腦力以沒使之然後能發為精神腦力既魂不能操沒使之權則雖有夫魂靈與無魂靈善以魂靈不能發為精神鼓也令所後還我魂靈矣調非補腦之功得手作還我魂靈記

楚九仁兄大入闇下屆賜艾羅補腦汁六執慢盡其五所精神竟己復舊弟猶不自覺也家人自旁觀察得之深以為慶幸然後弟自為審度良然良然取效於不知不覺之聞是此藥長處因撰還我魂靈記一篇以自娛錄以呈政弟意不必以之發表登報蓋吾輩交遊有曰發表之人轉疑為標榜耳家草奉佈惟賜不宜弟吳沃堯頓首

本藥房謹按吳趼人君為粵東名士作海上寓公頻宰在如曰辦理廣志學堂與敝藥房總理黃君朝夕把晤近患精神衰弱之病因以艾羅補腦汁為贈果幸克奏哥效吳君貽書并以所着之還我魂靈記及近曰所攝肖影致謝囑勿登報以遊標榜惟念吳君文筆經濟卓絕 時斯世仰望風采及欽慕其着述之人不知凡獎何敢深秘因重建其意錄付各報俾讀其文且如見其人未始非藝林之佳話也標榜云乎哉爰附誌數語如右

上海中法大藥房謹識

Z2610

滙通保險公司廣告

英國士蔑治佑寶火險公司實本銀規元四千五百萬兩前由公信洋行經理已三十餘年賠款迅速久蒙紳商嘉許現歸小行經理倘承惠顧請移玉五馬路本號賬房接合可也總經理英商田攝啓

乙2392

小洋房召租

法界老北門外東新橋有小洋房四宅如合意者請到本行面議組仁格外公道此佈群及洋行啓

乙2996

(遺失莊票)

茲遺失會昌莊第三千九百八十一號廿四日外元塗十兩已向認住說明作為廢紙望中外各實行號切勿收用此佈 友記白

2643

蛤蚌蝶減價八折

選子糖各款糖果減價每元四斤

新增衛生淨素倫敦糕冰凍嗬蘭水上市

本治自運滋補蛤蚌莫貨積如山成售八折欲購請至英大馬路同安居外埠函購原班回件

乙2647

(一瓶斷根)心肝胃氣痛

此散不論何種心肝胃氣痛痛極難忍一經服下馬上止痛縱有還年幾無可治之頑症以及結該成塊胸腿脹等氣痛即服此散限定一瓶包能斷根每瓶一元小瓶半元上海英大馬路錦里廣東杏濟堂啓

乙2267

告白

現售大小龍眞精道特別挖樂商標字眞各國滿其貴客賜顧格外克己上海二馬路西大新街口孫順記旗號舖啓

乙2565

油布出售

本行獨家經理英國名廠所製上等梨油布藏布雨布等類存貨甚多價廉物美賜顧者請來購買可也美最時洋行啓

專售水門汀

惠利號開設上洋英租界浙江路老址坂濟南專售新嗔昌晉州牌水門汀批發另市格外公道恐未周知特發廣告

乙3233

招請經售煙丸

本室人參培元戒烟丸烟引一錢香丸粒異常靈驗久已名今特再為推廣實見如本埠外埠各處號代本室經售者但來洋一元立奉烟丸五百六十粒零售每粒四文另有小粒參茸戒烟丸批發洋十四瓶此佈上海盆湯弄廣東延堂啓

乙2396

申報第二張後幅

大清宣統二年庚戌五月十九日共二張

西歷一千九百十年六月廿五號禮拜六

凡購此藥務須認明崔氏瓣香廬牌號附近假冒切切小心○附送奇藥包治陽萎神妙異測比衆不同

參茸珠朮 海狗腎汁壯陽廣嗣金丹

始於陳尚書家得此出神入化之秘方第藥本昂貴不易製煉故遲至今日始克告成先將老年陽萎少年精竭之人一一試驗無不回天再造健如龍虎乃敢出面問世蓋本廬之名譽關係甚大不得不愼重至再也此丹專治老年陽痿少年陰虛以及精竭不固見色流精未交先洩既交不久舉而不堅強而不射或少年誤犯手淫或後天戕伐太過以致腰酸腿軟耳目昏眩神思恍惚百體委頓等症服之壯陽煖腎固精滋陰益命門之眞火療氣血之虛衰腎經既固諸恙悉平冬不畏冷夏不畏熱鬚髮轉黑視聽若明雖琴瑟靡調精神不倦神勇奮發曲盡歡娛且能可保險身體轉弱爲強更有比衆不同者如諸君服無功效儘可將原藥退還情願原洋奉璧惟請留心假冒眞認明藥紙包上有讓雲氏宮像五羊間門面方是的眞每兩實洋二元每料一斤收工本洋念八元雙料治老年久瘵每盒五元

新上壯陽種子之藥仕丸滿抗任谷滿谷所選得者王道而兼神驗也本蓋自開創以來未敢出售此藥者因無滋盛益美之奇效良方故也去秋

遷設上海甯波路口五開間門面 總發行所讓雲氏公製藥所
盆湯弄過緑業會館 瓣香廬 在北京路波德里內照常交易

蘇州洞庭西山秦氏九修宗譜廣告

我家自同治癸酉八修宗譜後迄今四十載矣族人多有散處各省九修宗譜凡我同宗籍寓蘇浙等省並居上海非溪光福東山三山等處函寄同治癸酉後世系詳晰繪圖郵寄洞庭西山秦家堡秦氏宗祠或寄湖南省城東箴鋪秦氏宗祠又寄上海後馬路信昌隆內秦永祥均可期以一年爲止幸勿遲誤閱報諸君如有散族親友務乞轉達是禱宣統二年二月吉日經理人西山子濟步逸○長沙實齋與剛等同啓

久年痔瘡連根脫落

僕性愛杯物秦樓楚館常任醉鄉日久濕熱下注釀成痔瘡不時發作脫肛紅腫步履甚艱一交冬令更覺重大四圍高腫狀如芝菌每逢大便艱苦萬分痛徹心肺痕損不堪纍紗下衣淋漓膿血有腥臭氣味令人掩鼻幸敝友東君見僕身罹累言及上海拋球場南首河南路七號廣東彭壽堂有著名廿六種珍本能將廣化痔丸兼外治妙藥極其靈驗即托全盛信局函洋十六元各購四盒內服外治頓時毒水外流漸漸縮軟痛癢立止連治二日果然四圍痔根盡脫消患無形十餘年苦惱地獄不料數日間試能脫然無累寸衷欣喜欲狂安可秘而不實埋沒此丹妙藥奉告同病諸君所費無幾早服早愈何樂不爲爰吾鄉得此治愈者已有廿餘人矣遠地更何堪指數眞憑確據僕身受之餘焉得不爲之拜倒崇城大平茶黃履中啓

遵照學部新改修業文憑預定廣告 上海商務印書館啓

學部定章學堂畢業生每學期必給修業文憑以爲升學轉學之據本館去歲曾遵照部頒定式用堅韌洋紙三色套印裝成各種文憑頒承學界採用甚遲購者往往不及奉上其用數然本年部定新章中學以上文憑復有增改現本館特照部頒新式重行精製五月中旬出版惟所印無多恐難遍及各學堂如欲預定照七折計算先將價銀交足製就收條屆時憑條取件外埠可向各分館購取如寄郵請寄眞確住址由郵局掛號寄上即出版時如數寄奉不加寄費惟收條不另發以免轉折遲延茲將價目列下

◎中等學堂以上○甲種三十張計洋一元○乙種一百張計洋三元

◎高等小學以下○甲種三十張計洋一元○乙種一百張計洋三元

乙242

包醫白濁瘡毒

誦清堂藥室○包醫毒門○王道安當○住二馬路石路西○鏡中天照相館東首

毒門各症市上所售各種丸散甚多往往一無效驗若用輕粉升提害人非淺惟本室胡鼻香醫士在申臨診多年遠近信服無論危險重症如久年淋濁以及楊梅毒透頂落鼻他家所不能醫治者均可包醫包好出立保單永遠斷根照常生育如有的保可以愈後受謝並非霸藥欺人者可比也

門診四角○包醫面議

乙225

京都天寶齋○謹告同胞○耳聾痼疾○我有神劑○服此立聽○不靈還洋○上海二馬路西鼎新里石庫門第二家京都天寶齋發兌

萬國九洲第一靈驗耳聾聖品

凡患耳聾一症皆因腎水虛損相火上炎或因鬱火動肝以致耳鳴耳脹耳聾耳痛等症本齋家藏眞藥廣東名醫神試驗故敢出而問世非徒漁利已也特製此丸眞陰生津液退浮火除邪熱雖十年念年舊症服此丸一料立見奇功無極男女老幼久年新起一經服此二三盒立覺血氣調和呼吸靈捷久年老症服此二料無不轉聰眞乃第一聖品每盒一元每料六盒洋五元不靈包退還洋以昭信實如兩耳挖損再吹八寶吹耳散不靈立愈每瓶七角○效驗妙藥包可斷根立有保單設不見效原洋奉還批發另議

乙2392

滬新開紹興旅館廣告

本館開設爲便利行旅起見鄙人有見於斯刻上紹興府城西郭門內大路中沿街特造洋樓數十幢布置齊備房屋寬暢鋪陳時新灑掃潔淨飲食精美招待週到出入最便無論長寓短寓均有實至如歸之雅可爲唯一完全之大旅館也開幕以來蒙紳商學界讚美鄙人格外殷勤精益求精以答諸君惠顧之雅爲貴客光臨僦價極廉特此通布旅客幸注意焉 本主人謹白

乙2389

孟河費子長先生

由洪德里移寓英大馬路小菜場對面壽康里

門診出診時刻照常每逢禮拜日休息半日○掛號處啓

小說

中國偵探小說　**繡衣盜**　（二十七）

第八回　赫司馬覥顏求借貸　姚觀察無意露機關

且說赫司馬見了姚觀察。把這件事情裝頭裝尾的說了一遍。只說臬台衙門裡頭的人。平空要想他的好處。一時湊不出錢來。要問姚觀察借一千銀子。保全這個功名。姚觀察聽了。沈吟道。今天剛剛我這裡湊不出一千銀子。你又是立等要用的。這便怎麽樣呢。說著。不由得低頭躊躇起來。赫司馬見姚觀察沈吟不語。只當他有心推托。連忙立起來對他說道。我只要別處可以設法。騰挪斷不敢來驚動你老弟。如今實在想不出什麽法兒。方才來奉懇你老弟。你老弟要是救了。我這一塲急難。就是救了我的性命。一般說到這裡。老着臉皮。竟是跪在地下。口中說道。今天總要求你老弟和我解一個圍的了。姚觀察正在沈吟。猛然見赫司馬竟是屈膝起來。慌忙跳起身來。也跪在地下。用雙手去扶他。赫司馬那裡肯起來。只說要等你老弟答應了。我的事情。我才起來。姚觀察忙說道。你先請起來。有話再說。我答應就是了。赫司馬聽了。先把姚觀察拉了起來。自己方才立起。却又對姚觀察請一個安。道多謝老弟的成全。姚觀察連忙回禮道。我們自己人。何必這般客氣。方才我不敢答應。是爲著家裡頭這幾天也正打饑荒。恐怕一時湊不出這一筆錢來。倒反悞了你的事情。赫司馬陪笑道。你老弟這裡。不要說是一千銀子。就是一萬銀子。也立時立刻湊得出來。姚觀察截住他的話頭道。不是這般說法。今天恰恰的沒有錢在這裡。但是你的事情。就和我自己的事情一般。無論怎樣。我總和你設法。你明天下午一下鐘來取就是了。赫司馬千恩萬謝的謝了又謝。說了又說。又拚命的把姚觀察巴結一番。到了明天。姚觀察果然取出整整的一千五百塊錢。就算一千銀子。交給赫司馬收了。這樣的一件事情。赫司馬自己一個大錢都沒有花。你想赫司馬的算計。可利害不利害。

國外新聞

德國飛船新成績　○十七日倫敦電云德國新成之飛船齊柏林第七近由拂里特里沙甫飛抵杜賽爾壽甫計程二百四十英里需時九點鐘

西班牙宗教之紛爭　○十七日倫敦電云西班牙近有人運動反對政府宗教政策志頗堅毅天主教信徒現正發電嚴抗非天主教之人則紛紛開會要求宗教自由

德國政界近聞　○十七日倫敦電云德政府近以民政部大臣及農務部大臣之任簡授斯曲爾末及達里維慈二人自由黨頗爲忿忿謂首相卑士芒爾維現以守舊自詡急進黨則決議於苦提岡選舉國會議員時輔助社會黨候選員

德后喪妹　○十六日柏靈電云德后及皇太子已行抵畦勃薩斯培區后妹菲畦杜拉郡主昨患急病卒於該處

比君儲后出游巴黎　○十六日柏靈電云比君儲后已於昨日啓程前往巴黎

法國議開世界博覽會　○十六日柏靈電云法國上議院議於一千九百二十年在巴黎京城舉行世界博覽會

德員嘉讚日本博覽會　○十六日柏靈電云德國實業部長任博覽會審查員已將倫敦日本博覽會內容報告政府極讚其成績之佳云

墨西哥亂事甚平　○十六日柏靈電云墨西哥亂事業已戡平

博山玻璃公司招股經票頭彩拾壹式萬元

本公司爲廣充實業起見稟蒙農工商部咨明兩湖總督部堂在案爰照股份彩票成例開辦博山玻璃公司招股彩票茲屆開辦第二次額設六萬張每張售洋念元係票銷有成數定期開彩再行登報聲明兼設分票全張五條售洋一元分至二角五月份起按月開彩得彩紅票均可就近核兌不中正票照章折半換股本公司工業日見發達購股諸君幸勿交臂失之本局分銷處北京萬福來天寶富而貴又寶興吉沐增升潤濟南化刦堂又東升陽昆沙公益公司漢口陳子宜江西九江生記廣貨號安慶青雲室紙店又華英藥房蕪湖政大源南京裕興康萬寶通鎮江錦昌祥布號又同益號揚州小東環通州泰昌號杭州大福來又廣彙豐嘉興陸萬成泉州怡源祥甯波立昌號溫州益元銀樓福州中英藥房廈門廣泰勤記又萬集號山東博山總公司及上海南市業盛里分局仝啓

新開京都萬慶園酒館　擇于五月十六開張

本館開設英界三馬路西大舞臺東首朝南石式門面裝璜精雅特設衛生雅座改良寬暢房間聘請京都名廚專辦滿漢筵席掛爐燒鴨時大菜精製京菜隨時小酌另備鎮江茶點美味餚饌豐粉易包各色大麵一切美品無不全備專用熟手伺候格外週到請客叫局均甚快捷電話靈通情擇定本月十二開市近因天雨遲綿房屋一時不能告竣油漆未乾今特登報申明本館現定本月十六日開張本主人力加考究志在週名次希仕商學界閨秀名媛賜顧請至小園一敘方知言之不謬也　本園廣告

奏辦安徽全省鐵路勸股點字副票第九十三會五月廿五日在蕪湖當衆開彩廿四日本埠止截特此廣告

2626

南洋勸業會發賣普通入場券廣告

本會設在南京城北丁家橋地方已於四月念八日開幕觀會者異常踴躍所有陳列各館既任人游覽晚間則電燈照耀如同白晝凡願觀會者須先購入場券每張定價小洋三角攜有此券趁輪船者照船價五折購票趁火車者照車價七折購票且一入會場不論至各館院及各省別館游玩概不收費[illegible]照章成成恐未周知特此廣告

濂製戒烟自治丸

夫天下戒烟丸者其方藥品不一然能絕其眞癮者十無一二其可抵癮故吞丸而癮不發停丸而癮又來惟服此種抵癮烟丸久服癮反更厚烟毒加增百病叢生殊屬可危有志戒烟者宜服濂製戒烟自治丸爲最妥不問其人癮染歲月之淺深老弱之强壯自能照常吸烟無須顧忌每欲吸烟一次吞丸一次惟藥性一到欲不戒能自戒欲不治能自治甫逾五日便覺吸烟無味一錢之癮減至五分至十天包可戒盡一二兩之癮照此類推乃服絕根矣戒久吞代癮戒烟丸極難除祛代癮烟丸者同上戒法皆可奏效如新草除根之妙自始戒至拔絕毫無所苦亦無他疾之患最奇者非但數十年老癮盡去且精神振作飲食倍進勝服參茸補劑屢試屢驗有志烟界同胞烈心決計戒烟一試知之欲思戒烟吸烟有味心億二推勿必購服烟癮一錢服藥一瓶癮大照加每瓶一元每打十元 總發所上海五馬路廣濟祥經理

處揚州教場南首中美公司　岳州乙海春大藥房　蕪湖大英大藥房　漢口乙海春大藥房　長沙乙海春大藥房　沙市乙海大藥房　宜昌乙海春大藥房　南京坊口大英大藥房　天津估衣街中英大藥房　寧波中日大藥房　寧波中英大藥房

朱氏蘭臺局謹啓

28 8

京都天寶齋劉芝野术人參鹿茸海狗腎扶陽種子衍慶丸

天下馳名○種　仙丹○靈驗無敵○舖在上海二馬路中市西鼎新里內交易○若服他家藥不靈請來一試虛言欺人罪我惟天

本草云海狗腎一名腽肭其性大爲扶陽補腎養精益髓一切精虛百損五癆七傷夢遺滑精腰酸骨痛四肢乏力服則立驗本齋秘眞方用眞正吉林老山人參關東鹿茸海狗腎並各種滋補貴品上藥君臣佐使相配製成惟藥性和平不燥不熱四時可服專治男子陽痿不舉舉而不固既舉不久或精滑如水精冷如冰或未交精先泄泄而不射難年輕損傷體弱之人服之轉弱爲强雖白髮老翁久服陽足宛如幼年久戰不倦任情歡樂藍田種玉左券可操扶陽種子效驗神速此乃本齋獨得秘寶非他家大言欺人毫無實際可比常服補命門益丹田開胃健脾活絡壯筋培元固本烏鬚黑髮轉老還童却病延年多子多壽此丸扶陽種子固本靈驗敢稱第一絕非是誇口矣每料雙料二十兩洋三十六元每兩二元單料減半○另有始創秘製鹿茸海狗腎壯陽補身種子衍慶酒大瓶四元中瓶二元功效同上此酒如購十瓶照市九扣○扶陽發腎種子膏每張一元○扶陽第一海狗腎每條洋十元功勝鹿茸十倍遠近函購托郵政局最妥信局愼防作弊上海二馬路西鼎新里內天寶齋啓

首屈一指

裕麒觀察大人賜鑒久欽○風度未遂瞻韓遙念○芝輝彌殷藻頌專啓者○尊處亞支奶戒烟丸早經○譽滿環球近閱報章已於前月增價改良凡隸黑籍莫不同感○盛德惟遠方函購展轉相託難免魚目混珠刻敝局創設官戒烟局歷試一切藥餌以○尊處首屈一指惟敝局係爲盡義務起見將來需藥甚多特投函來前磋商可否減折若干以及如何杜僞如何寄帶或作爲○尊處代認分辦之處敬乞○詳爲示復想我○觀察存心利濟具有熱忱必可共表同情以維此善舉也如何分銷程章即乞開單詳復俾有遵循不勝企盼待○命之至耑肅即請○籌安○如臯東鄉巡警局法部趙公館趙梓谷頓首

乙259下

江蘇汪君惠賜 新陽星若

自來血確有健腦益智之保證書

緘自南通州

五洲大藥房主人惠鑒謹啓者鄙人平素喜研究哲學三四年間於精深學理無不窮思極想苦無心得徒勞寡益著有心理教育生理各書本續出以思索過劇腦筋未免受傷記憶力較前薄弱思考力較前遲鈍腦目牙各部時常作痛就醫診治毫不見效學識遂生阻力莫能進步今正適聞吾友南通州女子師範教習揭秀谷同學談及○貴藥房八造自來血功效卓著可治百病鄙人即向南通州中英大藥房購得四小瓶試服之後腦頓然恢復記憶牢固思想活潑目牙各部痛亦截止足徵此藥之有神效也英儒陸克有言曰學問以精神爲基精神以身體爲本鄙人自此仍可進求學問是自來血之功用直接爲强健身心之妙藥間接爲增進學問之根本鄙人食德之餘無從爲報用特佈函申謝尚祈登諸報端普告界諸君共鑒此藥之有裨于學問也鄙人區區謝忱出于至誠上月二十日業已函謝恐遭遞所誤故佈寸函即乞○登報俾衆周知尚此請○首安○○江蘇新陽南通州翰墨林印書局汪星若頓○

大瓶二元每打二十元○小瓶一元二每打十二元

託局函購原班回件　請　光顧請認明全球商標爲記每瓶加附五彩認眞券一張值洋一角方不致誤

總發行所上海四馬路老巡捕房對門五洲大藥房登

79573

滬寧鐵路行車時刻表

▷由上海開至南京◁

站名	上海	南翔	安亭	崑山	蘇州	無錫	橫林	常州	奔牛	丹陽	鎮江	高資	南京到
快車	上午七點四十五分	上午八點六分	上午八點二十四分	上午八點四十九分	上午九點三十九分	上午十點三十六分	上午十一點三分	上午十一點三十三分	上午十一點五十四分	下午十二點二十八分	下午一點十一分	下午一點二十八分	下午二點三十七分
客車								上午六點五十分	上午七點十五分	上午七點五十六分	上午八點五十四分	上午九點十二分	上午十點三十五分
慢車	上午八點十分	上午八點三十九分	上午九點	上午九點二十九分	上午十點二十八分	上午十一點三十七分	下午十二點十分	下午十二點四十四分	下午一點十一分	下午一點五十六分	下午二點五十五分	下午三點十五分	下午四點四十六分
三四等客車	上午十點	上午十點二十九分	上午十點五十四分	上午十一點二十六分	下午十二點三十二分	下午一點五十分	下午二點二十八分	下午三點二十分	下午三點五十一分	下午四點三十二分	下午六點七分	下午六點二十七分	下午七點五十七分
特別快車	下午一點五分				下午二點四十五分	下午三點三十七分		下午四點二十五分			下午五點五十一分		下午七點
客車	下午四點二十分	下午四點四十八分	下午五點十一分	下午五點五十分	下午七點三分	下午八點十三分	下午八點四十七分	下午九點十四分					
星期六開夜車	下午十點	下午十點二十八分		下午十一點二十二分	上午十二點二十四分	上午一點三十八分	上午二點十三分	下午二點四十七分			上午四點五十分		上午六點三十三分
客車 星期日停開	下午六點十分	下午六點三十七分	下午七點三分	下午七點三十分	下午八點三十分到								

▷由南京開至上海◁

站名	南京	高資	鎮江	丹陽	奔牛	常州	橫林	無錫	蘇州	崑山	安亭	南翔	上海到
快車	上午七點三十分	上午八點三十八分	上午九點一分	上午九點四十分	上午十點十三分	上午十點四十二分	上午十一點四分	上午十一點三十九分	下午十二點三十七分	下午一點十九分	下午一點四十四分	下午二點三分	下午二點二十二分
客車						上午七點	上午七點二十八分	上午八點十分	上午九點三十分	上午十點二十三分	上午十點五十五分	上午十一點二十分	上午十一點四十六分
慢車	上午八點二十分	上午九點五十一分	上午十點二十分	上午十一點十三分	上午十一點五十六分	下午十二點三十五分	下午一點一分	下午一點四十一分	下午二點五十四分	下午三點五十二分	下午四點二十三分	下午四點四十九分	下午五點十五分
三四等客車	上午九點五十分	上午十一點十四分	上午十一點四十分	下午十二點三十九分	下午一點十二分	下午一點五十五分	下午二點三十分	下午三點三十分	下午四點四十五分	下午五點四十二分	下午六點十一分	下午六點三十五分	下午七點一分
特別快車	下午一點二十分		下午二點四十七分			下午四點十九分		下午五點九分	下午六點四分				下午七點三十五分
客車	下午四點	下午五點二十分	下午五點五十分	下午六點四十四分	下午七點二十八分	下午七點五四分到							
星期日開夜車	下午十點		下午十一點四十九分			上午一點四十五分	上午二點十二分	上午二點五十五分	上午四點十二分	上午五點七分		上午六點一分	上午六點二十六分
客車 星期一停開									上午七點三十分	上午八點二十三分	上午九點一分	上午九點二十三分	上午九點四十五分

滬杭鐵路行車時刻表

▷由上海開至閘口◁

站名	上海	莘莊	松江	楓涇	嘉興	閘口到
慢車	上午八點三十分	上午九點三分	上午九點三十八分	上午十點二十七分	上午十一點四十一分	下午二點五十六分
快車	正午十二點	下午十二點二十七分	下午十二點五十五分	下午一點四十二分	下午二點五十六分	下午五點五十一分
慢車	下午三點三十分	下午四點三分	下午四點四十分	下午五點二十九分	下午六點四三分	
專車					上午八點	上午十一點二十分

▷由閘口開至上海△

站名	閘口	嘉興	楓涇	松江	莘莊	上海到
慢車	上午八點	上午十一點三十七分	下午十二點四十七分	下午一點三十二分	下午二點零五分	下午二點三十六分
快車	上午十一點四十四分	下午二點五十二分	下午四點零一分	下午四點四十四分	下午五點十分	下午五點三十六分
慢車	下午三點二十分	下午六點五十七分				
專車		上午七點五十分	上午八點五十九分	上午九點四十四分	上午十點十七分	上午十點四十八分

淞滬鐵路行車時刻表

▷由上海開至砲台灣◁

上午六點四十分	七點五十五分	十點五分	十一點四十五分	下午二點	三點二十五分	五點二十五分	七點三十分

▷由砲台灣開至上海◁

上午七點十五分	八點三十分	十點四十五分	下午一點十五分	二點四十分	四點五分	六點五分	八點五分

期段車
期[illegible]待時上至灣九砲開海十
六[illegible]別[illegible]海砲下點台至下一
星滬加 開台午 灣上午點

奇蘇鹹治感元

每瓶價洋一元五角

此乃傷風咳嗽其效驗如神凡於感冒之症起初及日久無論病症輕重俱能以此治療當無不即刻患除夫傷風之症雖似小病苦不即刻治療往往咳嗽哮喘轉成肺癆或辛苦異常亦有不起者可不懼哉若有此元一匣足爲一年用斷無傷風爲苦之害

本埠中法中西中英五洲南洋美華大英科發普濟等各大藥房俱有經售再僑於內地無從購買請向本公司函求當速即寄呈不悞

芬露綿香紙

每盒價洋一元五角

注重衛生諸家不可無此香紙蓋此香紙能化除穢氣化爲清氣兼能辟除邪惡防疫[illegible]投奇妙莫名用於居家可除[illegible]房則所各種氣味用於出門可避棧房及艙不潔淨之患用於病人之室能使病氣速減兼無傳染之患

其功用甚多使人聞香怡神忘倦勝於芸檀請一試之

上海英界龍東公司 四川路四十四號 總經理批發處啓

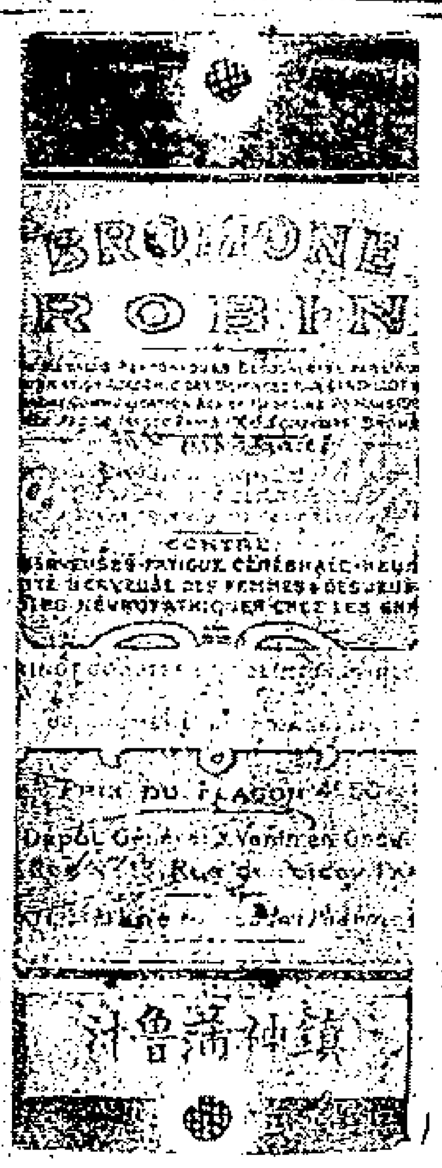

每瓶價洋二元四角

能治療男女老少一切癲癇驚狂諸般心神經之病有立刻愈患之神效如痰迷心竅神不守舍狂言脫衣登舞奔走或中風中邪昏迷倒地口眼牽引手足搐搦或自笑自哭譫語無倫或如醉如痴或暈倒咬牙作聲吐沫即羊角風或驚不樂怔忡恐悸日夜不眠偏頭作痛痰喘喉嗽小兒急慢驚風中惡中邪癲癇又於老人[illegible]入眠困言異常等各般症候此爲第一靈劑

清積開胃 清補丸

每瓶價洋一元五角

專治大便秘塞因而胃運呆滯火氣上升頭目不清心神發燥兼能治愈黃疸偏頭痛眩暈諸症洵爲保身之寶

農工商部織錦工業廠駐滬分局廣告

本廠在京開辦行還銅貨正副票有曾已久誠信昭著頃商界無不歡迎因申江爲商務振興之區萬商薈萃之地遵奉部諭派員駐滬設立分局以便南省各埠此項凡欲購銷者所惠臨上海南市吉祥街內外局批售可也再四月份正票二彩由杭石快得利售出副票頭彩并四彩雙號均由杭州大富售出第九會正票第一會副票五月念二日開彩合併佈聞本局廣告

廣東蛇王福

（天下馳名）

三陳蛇羹[illegible]二五廣[illegible]
蛇皮胆男豐會[illegible]州桂巷
[illegible]

（招用乳媼）

有之人知毋添格願即有洋也
方孩品英一足工執請路房
有需清者位方資新[illegible]念[illegible]時
二一樣之貴優之乳四合
月單乳天合給看河號可

（吉屋召租）

英界後馬路福綏里內有石庫門五[illegible]二[illegible]三廂平屋三[illegible]三廂[illegible]平屋二所又[illegible]北首東路面[illegible]洋式門面[illegible]一所又[illegible]一樓一所[illegible]機門一[illegible]所欲租者請至後馬路[illegible]弄[illegible]帳房面議可也

上海祥泰洋行經理英國愛倫生電燈廠廣告

英國愛倫生電燈廠所製各種電機電燈電線及一切電氣大小機件無不獨出心裁特別製造久已著名環球推為天下第一最大之廠凡歐西各國電燈廠由該廠全行包辦者不知凡幾今由上海本行獨家經理諸君請駕臨本行機器帳房面議自當格外從廉竭誠相待此佈 賜顧

上海北京路第六號祥泰行謹啓

F346

治牙聖手

治牙一道(消芽)於泰西我國近亦盛行上海業此者指不勝屈常有既鑲後數日或數十日必致脫落又其甚者治不如法痛苦異常雖價廉何益余景明先生長自泰西深得此中秘訣彼自在上海治牙以來內而王公貝子如肅親王倫貝子振貝子外而督撫將軍司道如張制軍端制軍恩中丞均曾延治或鑲或補並皆佳妙賜有匾額先生治牙之巨眼矣取價雖比他處昂些然一勞永逸且不受苦亦可斷而不予哉至治牙具及房舍精潔有不潔最易傳染先生器具之精其洋樓之華敞尤合衛生且手有口皆碑與市上懸壺者相去天壤也惟僕等以社會中貧富相懸恐難普及請其價從略減先生深韙予言尤徵洞愛之雅意謹譔數語敬為有牙患者告

沈仲禮 龐萊臣 周金箴 朱葆三 同啓

2310

立止白濁丸

(一瓶全愈)

淋濁之症或因濕熱而滲入膀胱或陰虛而致精或是花柳時毒久而成白者尚輕赤者是重則陰莖刺痛如刀割點滴難通久則更難為治是以本寓不惜工料方不同武無論三淋五濁立服見功每瓶洋五角另售婦科白帶丸每瓶洋四角止痛生肌散十寶除癖散一瓶五角

新製花柳解毒酒每瓶洋一元常服此酒可除遺毒並治骨痛肌膚騷癢等疾藥到病除(○)補在

上海二馬路壹錦里口請認準廣東仙壽寓啓 別李為記

2?3 Z

大美國面部專科女醫士吉凌漢由蘇回滬

開闢數千年來實所未有誠千載一時之奇遇患面病者請來本院仍與經理殷子湄君接洽可也再本院設有特宿所外埠來滬就醫旅館行臺諸多不便敝院特設幽潔安靜房間預備什物宿至于飲食中西俱備悉聽尊便

本醫士前經蘇省巨紳聘請醫治內眷現已醫愈于六月九號即華五月初三日早車回滬凡患面麻紅痣黑斑雀斑疣疵疤疥皺紋變低額多鬚黃髮白烟容滯皮膚粗糙以及面部一切不美之色均請照常來院醫治憶自開院以來倏忽半載承各界諸君紛至沓來醫愈以上各面病者已老已還少媸已化研醜已愛美者數百人我泰西本有專科並不以為奇異中國則為奇異

英大馬路東A字十一號本醫院啓

乙 2321

上海五洲大藥房

人造自來血

遠埠經售處

雲南 華英新書館(省城石叢屏自)

蘭州 廣西新報館(梧州)

廣西 成文厚書局

營口 總售處陳斗南君(東西兩號)

緬甸 中西大藥房

烟台 (新萬萬源和來書洋務局)

重慶本藥房分莊暫寓陝西街寶興公棧內

2022

經理處上海仁記路二號文達羅洋行

好立克麥精牛乳

最補飲料 無上食品

本麥馳於衰體仕之血骨 者幸
公精名之老弱官用益乃首請甚
司牛各年人肌紳因氣乳也認
所乳國氣並瘦商其強膏 明
製久最虛小以旅能健中光牌
之[illegible]箭之顧記

879

可倫布廠改良留聲機器

今有新到美國留聲機器馬蹄牌戲片較前
格外精美製造各省超等名角內廷供奉演
唱京調梆子崑腔灘簧小曲時調大鼓西樂
洋操嬉笑歌舞各色俱全所唱之聲比檯上

更覺響亮數倍
且戲片乃兩面
可唱其物堅固
久用無傷　貴
客愛顧曲者請
駕臨小行或大
馬路惟記新號
試聽不取分文
如蒙零躉批發
比蒙公道格外
克已以廣招徠

認明博物院路二十二號門牌便是或向經
售各家亦可上海總經理老晉隆洋行
分售處大馬路美華利
大馬路惟記新號
甲333

旗妹牌呂宋烟
（清香適口）

綠樹牌呂宋烟
（久已名馳）

總批發所
在上海三馬路口
永泰棧烟行
2352

乍浦路十七號
寶亨番菜館
冰忌令上市

本館新備大
菜五色外添
點心水果每
等三色每客
洋五角零拆
每盆一角五
分材料新鮮
如鮑蝦每便
東洋來去裝
不論多少均
可
館名寶亨啓
乙294

（廣東鹿芝館蟾丸）

鹿芝館
馳名參茸烏鳳丸

此丸以參茸烏骨鷄爲君佐以上品料珍
配製爲丸耑治老少婦人諸虛百損心悸
痨痛頭暈咳嗽寒熱往來骨蒸瘦弱遺經
腹痛赤白帶下必悶嘔吐等症無病婦人
亦宜常服其功屢捷靈效無比一品頭料每
丸一元加料每大丸洋五角雙料每丸二角
單料每丸一角
○參茸寧丸雙料每丸一角單料每丸
五分婦女玉液金丹每丸一角○
腹痛丸每丸一角（總舖上海在老巡捕房
對門分枝杭州清河坊分枝蘇州閶門中市
乙2446

老牌牛肉汁已到

啓者本藥方所售
之美國去蘭奠曼
牛肉汁自經[illegible]以
來每年銷數遞增
皆因該汁乃補品
中之聖藥也蓋此
汁與華人體氣相
合無論病前病後
身體強弱均可如
法試服非比中國
參茸等品性極猛
烈恐弱者不能受
補[illegible]此汁冬夏
皆宜決無腥臭之
弊故而[illegible]人均嘗
信服致有特無
貨可今本行已
與該廠訂明每月
到貨一次以期新
鮮免悞諸君光
顧之雅意也每打
洋廿五元每瓶洋
二元四角如多買
價可從廉
外白大橋大英醫
院告白
乙2523

林文烟監製
付流烈地花露水

林文烟之花露水其清香異常效驗無比
久已馳名中外較之別種花露迥然不同
近有無恥之徒製造僞貨混冒售銷務望
賜顧諸君仔細謹防須認明林文烟眞貨

紙係洋畫花泉水鳥（蝴
蝶等樣下有英字 Murray
Lanman
爲憑庶不致悞欲購者請向各殷實
行號零買如躉批請至專一代理販賣之
上海老晉隆洋行可也
甲395

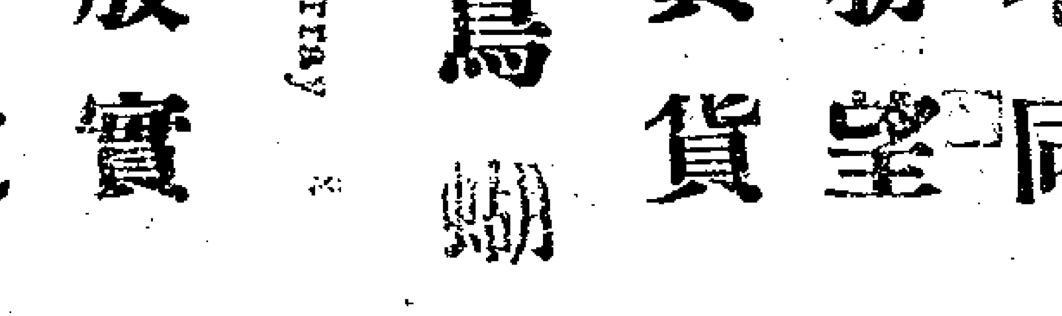

無往不便

萬事必求其便・其不便者去之・峨冠・博帶・非不美於瞻觀・欲求其便・則易而爲短衣窄袖矣・陸行宜車馬・欲求其便・則易而爲汽車電車火車矣・水行宜舟楫・欲求其便・則易而爲汽船矣・急足傳書・郵筒遞信・因其不便・則易而爲電報電話矣・於以言便・何若去其不便・本藥房廣告旅行必讀一則・極言樹皮丸之便・諸君子惠其鑑之・然猶有未盡言者・敢續爲諸君子告・諸君之旅行而得樹皮丸者・固無所不便・若居家而服補劑・即含樹皮丸・似亦無所不便・然終有不便者在・則樹皮丸之便・誠爲環球第一品也・吾國人居家之服補劑者・以膏滋藥爲能品・近則有服牛乳者・有服牛肉汁牛髓粉魚肝油者・杜門不出・瓶罌不空・固未見其不便・然諸君子不有酬酢之時日乎・友朋戚鄰・慶吊相通・尊酒往還・周而復始・當此之時・平日所不可缺乏之補劑・徒以累墜不便攜帶・即可以攜帶・又嫌調服不便・坐是間斷・一日之時間・一席之周旋・尚且如此・其有大家喜慶・連旬匝月・始告蕆事者・可無論矣・由是言之・得毋與旅行諸君未得樹皮丸者・事同一轍・蓋樹皮丸一瓶・可供一人八日之用・可隨身佩帶・不論日夕讌會・或茶或水或酒・均可吞服・自不虞其間斷・樹皮丸允可稱爲無往不便之品也・諸君識之・如以膏滋藥牛乳牛肉汁牛髓粉魚肝油諸品爲不便者・盍舍此而取樹皮丸之無往不便○每瓶一元每打十元○總發行所上海四馬路五洲大藥房○各埠五洲大藥房及各大藥房均有出售○杭州總經理處在宗陽宮前百歲坊巷內
乙2697

化食、消毒、排瘴、防疫

到處體面大藥房洋廣舖均有代售賜顧光客就近購取爲荷

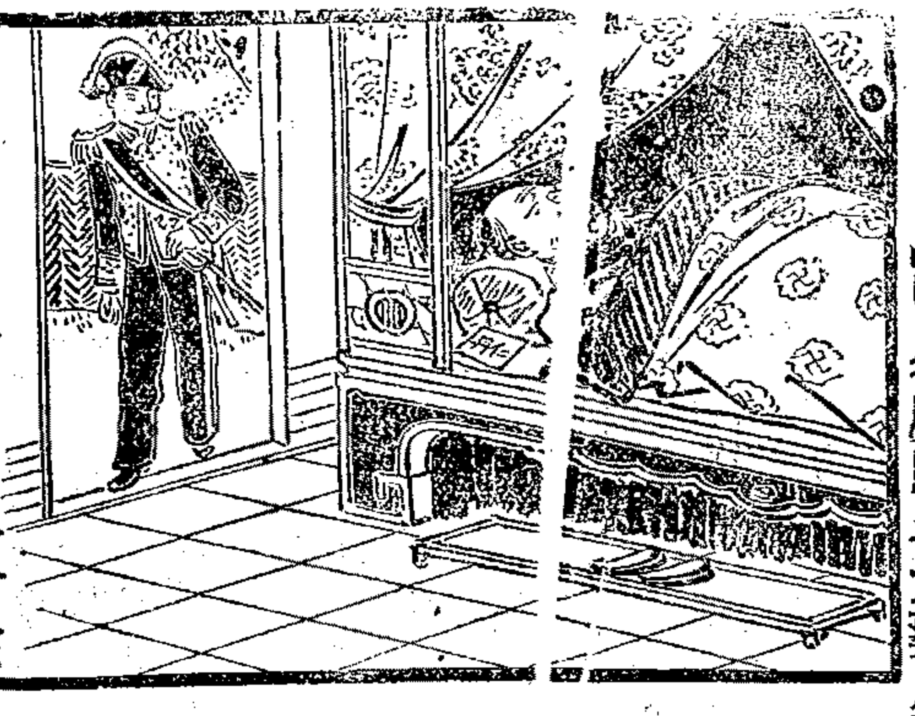

傷暑中寒水土不服等續次服仁丹二三十粒靈驗立顯

吐嘔痢瀉最烈亦服仁丹三四十粒病立治又常服此靈丹全免惡疫感涂

當官武辨紳縉淑女管事學生愛酒愛烟等人及無論老幼男婦每日服仁丹十粒大補氣血轉弱爲强必得長壽

▲仁丹最大長處

●開胃消食解毒通竅効驗頗靈是以每食後服用此丹必免腸胃各症之患

●仁丹 揀撰精良高貴藥料係所悉神修合以故居常服用此丹能防四時邪熱惡疫諸症於未發併補氣血轉弱爲强其卓効靈驗眞如神

●仁丹 其香馥郁其味清秀僅嚼一二粒忽覺心神爽快併除口熱口臭兼使聲音明晰玲瓏以故爲口中香劑亦頗妙

●喫煙喝酒之前後咀嚼服用此靈丹二三粒即覺異常美味併能除袪煙毒酒害

▲以故雖無病人

●出遊行旅 ●上船搭車 ●時疫流行 ●訪人請客 ●演說談論 ●聽戲酒宴 等時宜須携帶此靈丹以可備不時之需也

各處馳名大藥房洋貨舖均皆代售賜顧仁人就近購取爲荷

價目

試服包	日金五仙	
小包	仝拾仙	
中包	仝貳拾五仙	添呈藥盒
大包	仝五拾仙	添呈藥盒
小匣	仝壹圓	添呈藥盒貳個
德用包	仝壹圓	

THE VIRTUE OF "JINTAN."

Jintan is a most perfect digestive and antidotical medicine, made up from the prescription of two eminent Doctors. It is indispensable for every one when epidemics are prevalent; when travelling on train or on board ship; when at theater or in any other crowded place; when adout to speak; on picnics or excursions; etc.

MORISHITA & CO., Apothecary, BINGOMACHI, OSAKA, NIPPON.

大日本帝國醫學大博士 三輪德寛先生
大日本帝國醫學大博士 井上善次郎先生 兩大家秘方

東瀛第一

備急聖藥

大日本帝國陸軍々醫總監男爵松本順閣下
大日本帝國海軍々醫總監 三田村忠國閣下 兩大家保證有效 乙203

水土不服 中寒 ●腹痛吐瀉 ●卒中昏倒 ●頭痛目眩 ●時行傷風 ●酒醉船暈 ●癪痞溜飲 ●虫蝕牙痛 ●食積不消 ●虛弱貧血 ●精神欝結 其外一切危急諸症俱服此丹即能消毒除疫眞有起死回生之神効

頭痛眩暈昏迷霍亂等症 直服仁丹二十粒立奏效

精神欝結元氣沮耗心思憂悶等時服仁丹五六粒 忽覺心氣爽快靈驗如響

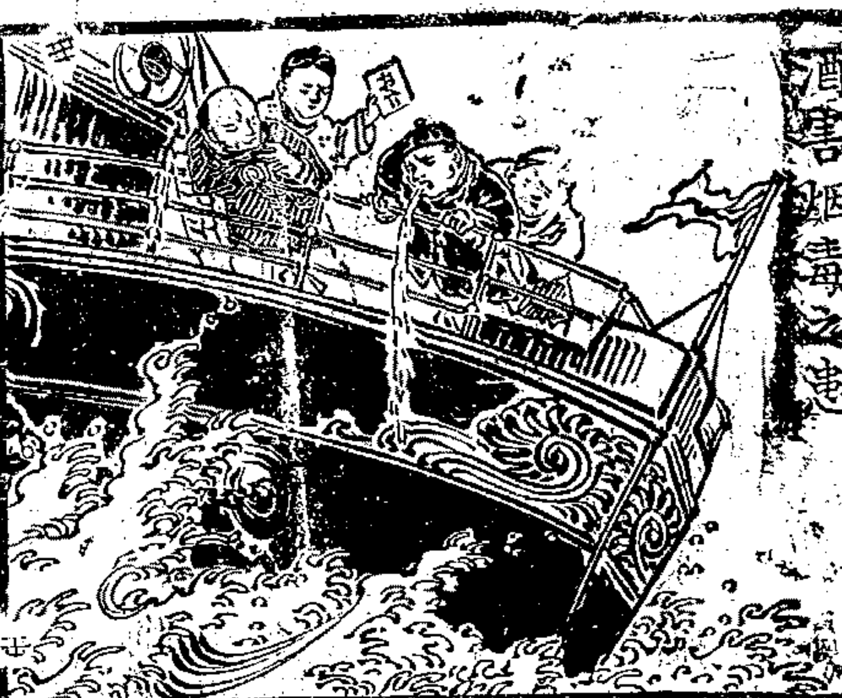

搭乘輪船火車轎輿等時或喝酒喫烟之前後服仁丹五六粒絕無眩暈嘔悶酒害烟毒之患

總經理批發處上海河南路東亞公司書藥局

敬啓者本行經理頭等麥頂羅司廠所造意大利維摩酒此酒名振全球各國皇公將相以及士紳宴客無不樂飲實爲世間養身衛生之貴品現在世道日卑人心不古僞牌雜出一時眞假難別恐魚目混珠諸位紳商承辦頂高老牌維摩酒者請認明麥頂羅司廠所造是荷此佈上海總經理嘉泰洋行 江西路念九號門牌甲378

信亨洋行廣告

本行特別補品人球牌牛奶爲世界非常最精之佳品凡人常服有益於衛生良非淺鮮且無須用温水及冷水沖開舟車備帶取食尤便如遇小孩乏哺飲此牛奶者無論月數長大之孩更以此牌爲合宜倘蒙賜顧請認明上海五馬路十五號本行洋房以免魚目混珠反阻服者之意零估臺批格外公道以廣招徠幸希勿誤 特白

請看新式汽車

PANHARD & LEVASSOR MOTOR-CAR
LANDAULET LIMOUSINE 3 · 4
DOUBLE PHAETON

本行經理法國著名哈泰勃等車廠所製造新式汽車四輪一式二人座一似馬車式轎車內裝積新式電燈自鳴鐘香水瓶鏡子男女用具各物一切俱全此種汽車上海可爲獨一無二式樣新穎機器精巧並備電燈乃常接電不及燈氣車內英木在英八月二十號載此車運到申七月留十可前至本行看視如欲購者商請至本行帳房可也 上海泰和洋行白 乙2599

脫離無邊苦海 靈丹一瓶僅費六角

余十年有九即患哮喘之症半由先天不足半由房勞過度時愈時發迄今念載矣近年愈發愈劇自藥罔效久聞上海河南路廣東彭壽堂哮喘斷根丹神效非凡購服小瓶試之果然其患若失此後根除六瓶過角而痼疾不發並感念功大令人念不置該堂各項靈丹均極道地參茸衛生丸婦科白鳳丸等尤爲人所口炙也長沙劉少卿謹謝 乙2362

奉送消暑止渴甘露茶

本堂夏天要藥料親自製造照方製成藥寶紅靈丹每洋一百二十瓶臥龍丹每洋一百二十瓶軍散白痧散如意行每洋一元止渴萬應甘露茶另送外埠函購原班十包以便施送 上海盆湯弄廣東延壽堂啓 乙2270

笠原商店（吳淞路三十三號）

每禮拜三六兩次運到

龍蝦鮑魚

其各地新鮮東洋魚火腿培更等發客格外公道 乙2593

祥茂洋行（召租告白）

本行所有坐落法界之空屋如欲租者請至本行帳房面訂租金格外公道小租免收特此佈告 103

GENERAL ELECTRIC Co. of New York

慎昌洋行告白

啓者現經理英美公司電器事務大小一切本行亦總理此佈 圓明園路五號 393

白濁一瓶斷根

鄙人患白濁醫藥俱窮今承友人指示購得河南路廣東彭壽堂白濁丸立止一試服數次其瓶若失所費少而奏效神眞不愧立止二字感極鳴謝 花柳悔遇生啓 乙235

遺失提單聲明

前江天輪船進口第四十六次文件草提單八件遺失已向商局作廢另招新說明此單作廢特佈告 大增店蕭具 乙2630

殺蚊不留一隻（臭虫全滅）

此藥一經黏着放於器內即有幽氣透風之處隨將門窗閉約十分鐘歷數蚊虫殺死無能逃脫內如臭虫須用藥氣清除夜可以滅臭虫全滅之有益一貫藥只共一元又一包單購藥每洋四角每頂上殺蚊香粉每鑵角每洋六鑵美孚仁智里十三弄括打藥房 乙240

遺失莊票

今遺失承豐莊票第一千七百十三號計洋元一百十二兩五月十八日期又本票一紙計英洋二百六十元日期在途遺失即報捕房當向該莊說明作爲廢紙望各寶莊行用登報聲明切勿收用特此申新二報 虹口怡泰興白 2636

洋式店面召租

今有洋式一間店面坐落法界天主堂對面合意者請本行面議此佈 祥茂洋行啓 5958